華字日報

印刷所在威靈頓街門牌第五號
（即由寶花街上轉右邊第式間）
電話（總局式式七號）信箱壹百號
（新聞紙第壹萬八千五百二十號）

CHINESE MAIL
(WAH TSZ YAT PO)
No. 5, WELLINGTON STREET,
HONGKONG,
CHINA.
Cable Address—WAHTSZPO
Telephone Central No. 227
P. O. Box No. 100.

No. 1852] 10 OCTOBER 1922

（是房盧鼎傳印）
（督印人何寵昌）

（本報代理掛號處）
本港 利瑞 英國 燕梳
民興社 省城 洞記
慶裕 藥房 記
廣珠記 逸開計
澳門 右文 捷聲
報局 藥房 華强 汕頭 陳源記
石岐 陳鎣記
華軒 公司 西貢 泰亨 廣同興
星架坡 合眾報 東祥信
小呂宋

本港 通年十三元 每月壹元式毫
省澳 通年 港銀十四元 每月港銀一元二毫
外洋 每年郵費二元
自閱月報 郵費酌加 報費照加

交通銀行廣告

本銀行設立於前清光緒年間資本一千萬兩國內外設有分行八十餘處國外設有分行二處…
〇總行 北京
〇分行 天津 上海 漢口 濟南 奉天 長春 杭州 南京 九江 …
…
香港交通銀行經理 區寶 副理 周啓 謹啓

中華國寶銀行告白

本銀行額定資本英金壹百萬磅已在本港註冊立案專營匯兌按揭積貯及銀行一切業務內地外洋均有代理匯駁流通收支快捷利便…
壹年期週息五厘 半年期週息四厘半 日息週息二厘
一九二十年十二月 總司理 區石卿 謹啓

香港華商銀行有限公司廣告

本銀行以利便工商各界爲宗旨專營匯兌積貯按揭與及銀行一切業務匯駁流通收支快捷辦理通融諸君惠顧無任歡迎
總行在本港中環打道昆氏街口 廣州枝行在西堤大馬路德興街口 西貢枝行在安南西貢 上海枝行 … 寧波 小呂宋等處均設有代理
各項存款利率列後
壹年期週息五厘半 六個月期週息四厘半 …
總司理 謹啓

東亞銀行廣告

啓者本銀行依法定資本一千萬元收足資本…各界營業務以利便海內外工商各界爲宗旨於中外各埠均設有代理…
上海 天津 廣州 安南 西貢 東京 漢口 神戶 橫濱 長崎 倫敦 紐約 舊金山 小呂宋 …
所有存款利息列下
壹年期五厘 半年期四厘半 …
一九二一年九月一號 總司理人 謹啓

荷國安達銀行廣告

本行自壹仟捌佰陸拾叁年開設資本壹伍仟萬盾另盈餘積項肆仟餘萬盾專做各埠匯兌及按揭等生意總行在荷京…
…
倫敦 巴黎 神戶 …
息價列左
壹年期 四厘半 六個月期 四厘 …
荷國安達銀行總司理 謹啓

香港中國銀行廣告

本銀行額定資本六千萬元實在收足壹千八百餘萬元歷年盈餘公積金五百九十餘萬元辦理國內外匯兌及貼現期票代收客票抵押按款收理儲存款等項匯款異常迅速利息格外從優欲知詳細章程請來本行接洽如蒙惠顧無任歡迎
壬戌年四月十六日

工商銀行廣告

本銀行辦理匯兌按揭收存款項…
分行於 上海 漢口 總行設在本港
天津 廣州 汕頭 澳門 星架波 …
匯兌機關 …
存欵週息 …
本行另設儲蓄部專接大小儲款週息四厘按日計算每六個月利上生利有志積蓄者盍興乎來

國民實業銀行廣告

…

東方商業銀行廣告

本銀行在港政府註冊額定資本五百萬元以利便各埠僑界匯兌挽回利權及發展國家實業增進國民儲蓄爲宗旨專營匯兌存放貼現按押儲蓄買賣生金生銀以及一切銀行業務內外各大商埠均有特約代理機關匯駁通交收快捷並名備保管箱出租以供股戶貯藏貴重物件之用本行富有最新式鐵甲夾萬倉收藏可保無虞交易公平手續簡捷如蒙惠顧無任歡迎
▲存款週息
壹年期 五厘 叁個月 式叁厘 …
董事 …
壬戌年七月十七日 ▲行址德輔道中式拾五號 電話四叁式八

恭頌瑞芬氏靈藥

余自少羸弱又遇早婚中年無子父母爲立妾數年後仍如是…
…
各埠代理 香港德輔道中四十五號 …
廣州 … 澳門 … 江門 …
總批發處 …

正金銀行告白

敬啓者本銀行設立在日本橫濱創自西歷壹千八百壹拾年集資壹萬萬元…
正總銀行設在橫濱並分枝各行於 日本東京 神戶 大阪 長崎 下關 …
香港正金銀行 司理人 謹啓

香港上海滙豐銀行告白

茲將香港本行附貯息項列左
（計開）
拾式個月期週息式厘半算
六個月期週息叁厘半算 …
壹千九百式十九年 …
總司理人 的秀 謹啓

兜安氏馳名藥膏

專治一切皮病瘡瘍癩疥蟲咬等而更著特別效驗
每打洋七元 每盒洋七角
各埠藥房均有出售
上海兜安氏西藥公司啓

臺灣銀行告白

啓者本銀行總行由壹千八百九十九年設立在台灣台北集資本日金六千萬元並分枝行在中國上海 漢口 九江 福州 廈門 汕頭 廣東 …
…
香港臺灣銀行司理人近藤 謹啓

荷蘭小公銀行

啓者本銀行創自壹千八百二十四年茲將本行…
…
司理人高路士 謹啓

香港廣東銀行有限公司廣告

本銀行開辦拾有餘年註冊資本英金壹百萬磅收足資本英金六十萬…
廣州支行在廣州市西堤
上海支行在上海寧波路
暹羅支行 …
定期存款 …
總司理 謹啓

秘製墨魯窩兒

華譯鰲魚肝油精丸
…
代理九龍 … 五壹號

鸚鵡標極品眉壽丸

總發行香港永樂街 …
鸚鵡牌極品眉壽丸馳名天下最大功力收效神速之强精良劑久爲名界人士稱許僉效彰彰凡有先天不足後天失調以致眞氣口衰精神日竭百病叢生雖有種種之良丹亦不能收獲實效也本醫生有鑒乎此顧將生平獨得秘加意研究務使氣味純和功力强大之雖身體最虛最弱最衰甚至不能生育者試驗此鸚鵡極品眉壽丸一律照法服用可保精神强壯康健異常雖久受孕者莫不有宜男之慶誠無雙之世之無子者試服之即知此丸爲宜男聖藥效力神速此丸每次服二小粒計重不過數厘每日三次統計不過一分與別項大不相同眞價實也二埠大藥房大藥店均有代售每打廿五元每瓶二元五毫

昭隆泰

本號專辦洋貨銅床鐵床金銀時表鵝絨被洋毛彩金山毡香水影相鏡箱影相乾片藥料等物無有不備 諸君賜顧請到
香港中環德輔道廿六號昭隆泰啓

德源

創辦各國名廠照相鏡機千片菲林片藥料電器德國煖水壺時款新行價格相宜
本號電話第壹千零五拾式號 香港中環擺花街五拾八號門牌 省城十八甫中約開張

榮氏脫膜代刀散

澳門新馬路捷聲報代售榮氏脫膜代刀散

李安保險有限公司

本公司資本銀壹百萬圓專保往來洋面貨物及陸上屋宇貨物傢私等件…
…
司理人鄭和法 謹啓

總代理處 香港 上環永樂街茂豐火爐 …

義生發

八月初九起至九月初壹止

秋節大減價

所有貨物不計本 大減價平賣

欲買平貨 勿失機會

大道中叁拾肆號 電話壹三伍伍

名園大觀

玆者本主人不惜重資聘到特色烟花數十種準本月十五晚在本園演放其變幻精巧前所未有諸君欲新眼簾盍興乎來 另唱者名坤角

壬戌年八月初六日 名園主人披露

中環大馬路 利安鐘錶

大減價 八月初六起 八月十九止 貨真價實 大放盤

失時機 新到大幫 特式手表

新到大幫秋季絲髮花樣 非常新穎 價目格外 諸君意

德輔道中 公司謹啟

保□眼鏡行

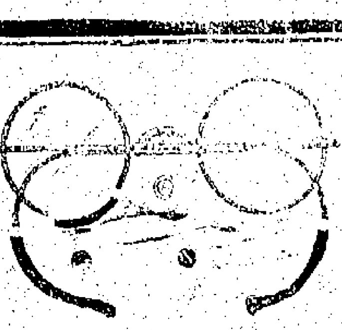

本行始創於民國元年乃華人在港經營驗眼配鏡事業之最早者直至今日仍爲本港最誠實最妥當之驗眼配鏡行 諸君光顧請爲注意 禮拜日休息

保□眼鏡行啟

英 明晶光鏡行 擴充總批發

啟者本行向來光學專家驗眼配鏡久已名馳中外無庸贅述矣今歲擴充壹總發行部就辦環球各國名廠眼鏡器具批發零沽所有最近新奇白金真金夾金鏡圈鏡架特式玳瑁自由架及各種光學鏡片並千里鏡等無不俱備價格總求克己 諸君賜顧幸垂留意

本行在中環大馬路拾式號 電話式式〇叁 明晶洋行主人謹啟

旅港潮州八邑商會啟事

啟者此次敝會經賑潮汕風災迭蒙各大慈善家捐款助賑敝會收到捐款例即登報表彰惟恐忙中錯漏如有交到捐款未登報或別有舛錯者希即函知敝會俾得補登更正以昭核實

聲明告白

本公司所有附揭借等項及簽立契約等件必須黎民偉楊巽行陳楷陳沖馨四人中有兩人簽名及加蓋本公司正式圖章方爲有效特此聲明 …謹啟

壬戌年八月十三日

告白

啟者本號自己未年開張以來其合同股份簿早經奉交各東收存至前發出之暫時收單據因閒遺失未曾繳回倘日後搜出是爲廢紙此佈

高陞街廿叁號廣盛昌謹啟 壬戌年八月十三日

●段祺瑞對閩事未與聞。但安福份子在段宅密謀響應徐樹錚。

●吳佩孚接陳烱明電。對閩當聲援。決不令徐樹錚許崇智有一兵竄粵境。

●□使團飭奉天領事。監視威…

民國自由車公司告白

本公司車之堅固快捷御車者之謹慎妥善久已馳名今將價目改良凡乘車者諸君以鐘點起計或以街道遠近計均隨雅便七客座位每點鐘計元如以遠近計由式元起爲價或由電話通知壹律歡迎常有大小新車光顧請到本公司而議 式觀汽車發售 號車電路安樂園西栗館隔鄰叁拾叁號及叁拾五號 正電話壹零叁六 枝店九龍尖沙嘴碼頭對正 電話K四壹七

民國自由車公司謹啟 壬戌年六月廿七日

太白樓游樂場

乾坤大劇場演 艷影全女班 十晚 出頭 芙蓉記

淡西 林少英 珍珠英 仇少梅 細麗華 首本

連日徵歌加聘超羣名角本月慶賀中秋復式唱拾叨諸名角獻藝所長輪夕早唱晚起再爲特別搜羅以林園因而生色今與（注意）乎來賓併伸謝悃藉酹雅意諸君子由…

每日下午四點後所有電車到本苑山前太白樓西環與和記公司主人啟

粵省新聞

保留至今日再開第五次會上兩次會議所提各案皆通過

●財廳大借債續聞（本報專訪）財政廳與英商訂立貨幣借款合同早經於七日宣…

●何律師嚇倒李寶祥（本報專訪）各縣收入契稅糧經財廳通令各縣不得拒收紙幣勒繳銀毫乃南海縣署貼近省地亦且拒收則無怪外縣之玩視功令矣昨有律師何觀海者特赴該縣繳納錢糧距該縣賑房不允接收律師大憤立入署內與縣長李寶祥大開交涉幷挽李手謂同赴財政廳請示辦理李大窘立飭該賑房照收事始寢息云

●總部飭陳□豪自行投案（本報專訪）

東園合記枝店

（即日全餐列）

精究特色番菜 八月式拾日

一火腿雞片湯 二會魚蛋 三鮮蘑雞 四燒斑鵪 五 六餅干布甸 七生果 八架啡滾茶

分店在中環大馬路 電話式九四三

中國精益眼鏡公司

本公司在中國開設最早各處分店最多驗光配鏡出品最佳式樣最精求精四字爲本公司獨一無二之宗旨全國著名人物中西醫士商學各界多至本公司購配眼鏡本公司在社會上之信用非常卓著各界注意是幸

總公司 上海 北京 天津 奉天 分公司 哈爾濱 濟南 開封 廣州 漢口 長沙 杭州 南京 揚州 重慶 武昌 南昌 香港支店大道中六十七號

遷行告白

啟者本寫字樓於陽曆本月廿六號遷往德輔道中式拾五號叁樓（即安樂園隔鄰）諸君光顧請爲移玉無任歡迎是所厚幸 □□匣份及匣份宜則師啟

一九廿二年九月廿六號

告白

啟者茲因本號推廣營業添招新股仍用回招牌加記錫記式字如日前榮盛有欠到華洋眼會揭等項轇轕未清者請即向舊人清理概與新人無涉特此聲明 現寓和興西街式號叁樓

榮盛錫記謹啟 壬戌年八月十四日

請試安樂園大加改良精益求精之雪糕批

本公司之雪糕批甫一經出世輒受社會人士之所歡迎 茲更銳意改良精益求精能令包皮之朱古叻軟滑可口更勝於從前以副諸君雅意特此奉聞

安樂園有限公司啟

加收報費廣告

現因敝社各報工件均有加薪之要求而允其請經雙方解決但以支需浩繁對於報費得不酌加少許以爲彌補公決由舊歷六月初壹起如閱長年者至年底加收報費式毫每份每月計加收報費壹毫發行每份張叁仙七五彙此區區閱者諸君必不以爲煩瑣也

香港報界公社謹啟 壬戌年又五月廿五日

開收報費廣告

敬啟者本報現定由夏歷八月初壹日起開收報費本港全年連閏月共收港銀拾叁元五毫如有敝件或請交本報收到各閱報諸君處收取望爲賜交到敝報賬房亦可此佈

壬戌年八月初一日 本報營業部謹啟

美影相

本號影相 歐美名聞 材料充足 欵式維新 光陰適宜 形神畢肖 衣服傢私 中西式品 趣致快捷 爭快期限 倘蒙惠顧 不勝欣幸

雪廠街

有好碼頭招租

茲有適中碼頭卽過海油蔴地麼碼頭近西便招租如合意者請到中環砵甸乍街A式號本公司面議此佈

岐港國興輪拖公司謹啟 壬戌年八月十四日

緊要廣告

啟者小號天福司理人黃濂波現因事辭職各股東公議交代新人接理惟店中所有各數日當結束以便交代凡以前由黃濂波經手用本號名目除本號貨項及揭借銀兩等項請於期內到本號聲明俾核對結束倘逾期不到惟與經手人是問與小號無涉至於以後各項交易祈與新司理人直接辦理幸勿自悞特此佈聞以免後論

壬戌年八月十五日 域多里街天福辦館全體股東通告

香港工商銀行有限公司 股東尋常大會通告

啟者本公司茲為（一）通過董事會報告並上年度資產負債表及盈餘表（二）選舉董事（三）商議股息等事訂於陽曆民國十壹年十月廿八日卽星期六下午三時在香港打道門牌拾叁號總行內開第六次股東尋常大會屆時務希撥冗蒞臨共商壹切又本公司股份過冊自陽歷拾月拾四起至拾月廿八日止照章封關暫不啟用合幷附聞此佈

工商銀行有限公司董事會謹啟 壬戌年八月拾七日

敬啟

敬啟者香拾月拾四日卽夏歷八月念四日爲李紀堂 寶龍 寶鴻 寶鑑 寶羅 寶椿 君之世伯母淩太夫人三旬之辰凡屬戚友世誼理宜致賀以表忱此佈

愚世姪 唐滋川 胡漢民 汪精衛 黎少東 同啟 壬戌年八月十七日

香港廣利洋行特別股東會議

啟者本公司董事局決議式點半鐘在本公司寫字樓招集股東特別會議商議增加股本至壹百萬員此佈 再者十一月拾壹日下午第式次會議將前議案經股東議決後定於廿五號招集

香港廣利洋行謹白 民國十一年十月九日

注意

現有北口羊皮草大幫到港色分黑白價甚相宜如賜顧請到本號面商可也 電話二七〇七

永和街廿壹號源生號啟 壬戌年八月十九日

尹文楷啟事

僕頻年勞頓心血漸枯此次遠遊籍資養攝茲者歸來爲術勞起見不得不另訂新章至愛親朋希爲體諒此啟 章程備存館中

壬戌年八月十九日

聲明告白

啟者舜卿近因家人…字蓋章者概作無效請各界交現銀如有過問及揭借等項非由舜卿親手簽押…

●業牧師演說云

●花旗公司新輪皮亞士總統經于本月四號由舊金山啟行決俟從滬來港後方赴小呂宋再返港旋美此後各輪俱不復由滬直往小呂宋該輪約於廿七號到港十一月八號返美云

太平戲院

環球樂班 演冠寰球止第一班 式拾日

日出頭 靚仔升山東響馬 靚昭仔羅成寫書

晚出頭 …

高陞戲院

演大中華第一班 八月式十日

日出頭 風流天子 野人巢

夜出頭 …

特別廣告

本公司之石底煤現由本年七月改鈴木洋行（日森洋行）專理代賣如蒙各界光顧比於從前公司更爲還就貴客以廣招徠如蒙光顧及欲知詳細請到鈴木洋行辦房商酌無限歡迎

台灣台陽礦業公司 香港鈴木洋行煤炭部同啟

兩廣

啟者本公司特用兩廣輪船來往江門香港爲利便交通起見此船乃民國九年新裝堅…

壬戌年七月廿叁日

遺失銀單告白

啟者弟本年五月初九日附日昌銀號收貯銀紙二千七百元係壹字第柒拾玖號銀單壹張交余後携往取銀因在電車被人窃去即時往警局報失幷到日昌將該銀本息如數收回自後無論何人拾得此單是爲廢紙特此聲明

余若蘭啟 壬戌年八月拾九日

新式洋樓出賣

茲有式層洋樓壹座在尖沙咀央地點由碼頭步行約五分鐘可到內有廳房五間人房洗身房俱備取價相宜如有光顧者請到中環…面議此佈

新戲院畫場

式拾廿壹晚影 百代公司新片 綠林女俠 另加神經六諸畫 頭尾場由七九點開影 逢禮拜二六有日場

包廂二元 散座五毫 超等四毫 頭等三毫 二等二毫

論說

我對於閩事的觀察（記者）

霹靂一聲。。而閩省戰雲又掀起矣。。此其影響於時局何若。。當然爲中外人士之所注目。。然自我觀之。。李厚基衆叛親離。。其自殺之動機。。早伏於臧致平離閩以前。。李之必倒。。此其絕對無問題者也。。所尙有待於研究者。。則倒李而後。。時局之變化又若何耳。。質言之。。李張能入閩。。浙盧能響應。。則孫段張之合作運動。。乃有一決雌雄之價值。。否則螳螂捕蟬。。黃雀在後。。徐許亦適足爲強有力者驅逐而已。。然則率張果有捲土重來之能力乎。。浙盧果不復持旁觀態度乎。。吾以爲欲能解決此問題。。（一）當視曹現與吳佩孚是否分裂。。（二）當視齊燮元與盧永祥是否諒解。。（近有此風說）（三）當視陳炯明對於粵局之應付若何。。更簡直言之。。則視夫直粵內部之有變動與否以爲衡。。然欲觀察直粵內部之有變動與否。。又有亟當注意之二點。。「甲」對於現已佔有地位之重要分子。。能否一一予以更高之地位。。「乙」對於現未佔有地位之遊離分子。。能否一一予以相當之地位。。且能一一保證其必不致犧牲現時雖未有地位而可以取得地位之地位。。（例如沈鴻英現時地位雖未達到回桂目的然吳佩孚已許以贛南鎮守使且允將來助其回桂是究不能謂爲無地位說者謂某方已許沈以粵督然圖粵與回桂孰難孰易孰有把握孰無把握究不得不容沈之自由比較）吾匪敢謂袞袞諸公皆純以利合。。然今之不以利合者有幾。。吾實不敢客氣。。故吾意翻雲覆雨之政局。。既純以利害關係爲前提。。則此際之利害關頭。。自不能不有待於局中人主觀之決定。。果局中人主觀之決定。。異夫吾儕之所聞。。（如齊盧已諒解之類）則齊燮元既不願爲趙倜張文生第二。。盧永祥亦自不能不爲皖直戰爭奉直戰爭時之盧永祥。。長江下遊既無問題。。吾恐各方將觀望不前。。結果亦祇李厚基變爲王占元陳光遠而已。。然李已面團團作富家翁去。。謂爲李之不幸。。又無寧謂爲吾民之不幸也。。故吾敢爲我國民告。。世界祇有戰禍。。中國祇有災民。。決無幸民。。無論孰勝孰負。。皆其不祥之尤者也。。

本報特電

九日上午十壹點鐘北京特電（下午三點半鐘到）

●天津監視段祺瑞行動。

●吳佩孚電令在贛豫軍常德盛及第十式師周蔭人援閩。

●張作霖電京。與已無關。但一說節前張確接濟徐樹錚許崇智欵各十萬元。

同日上午拾點十四分鐘上海特電（十二點鐘到）

●杜錫珪調各地陸戰隊集中浦口。交楊敬修督率入閩。

●護法派對徐樹錚通電稱徐世昌爲大總統。多不滿意。因護法旗幟下祇有孫文大總統之故。

●公使團戰訊。六日李厚基勝於古田。另訊。李部陳得才七日在灣口衝鋒。奪砲機關槍各四。降敵五連。王永泉敗退四十里。

●薩鎮冰秘密到馬江。海軍擬乘機擁到省長任。

●烟台海軍陸戰隊。奉急命駛赴援閩。

●李厚基家眷乘海晏船逃滬。

●李原欲同行。嗣接洛陽電。守五日則援到。又聞陳炯明令洪兆麟赴援。故決戰。六日早中路谷口灣口均失。六日午後又敗朝天橋。陳得才馳到。略挽敗爲勝。遂宣佈勝訊。六日午聞又失水口。但匠路尤溪方面李確勝。七日李與邦部八千大敗退。

●吳佩孚擬允李厚基請。請黎褫王永泉官勳。

●徐世昌因徐樹錚通電。稱已爲大總統。恐被疑與閩亂有關。擬通電聲明。謂錚係已任內通緝犯。今擾閩與已無關。

朗利公司啟事

啟者本號卽日停止一切營業尚候清收帳銀凡欠數未清者祈早日惠下是荷

壬戌年八月初三日 利源東街朗利公司啟

停工廣告

十月十號雙十節乃中華民國之國慶日本港報界是日停工一天同申慶祝此佈

香港報界公社公啟 壬戌年八月二十日

鋪在上環電車路 榮園英謹識

●段祺瑞對閩事未與聞。但安福份子在段宅密謀響應徐樹錚。

●吳佩孚接陳炯明電。對閩當聲援。決不令徐樹錚許崇智有一兵窺粵境。

●公使團飭奉天領事。監視威械。勿任接濟張作霖徐樹錚。

●李厚基電府院。省城安。士氣壯。基願負勦匪全責。如敗甘罪。似漸有把握。勝訊或非全捏。

●曹錕不注意張作霖徐樹錚。仍專注改組內閣及選舉總統。此為曹吳異點。

●吳佩孚決派五旅分海陸四路援閩。弗使徐樹錚養成羽翼。

●徐樹錚通電。謂已在福建設立建國軍政府。與北京政府脫離獨立。并宣言擁護孫段。如孫段復出。伊即下野。

●四川各將領皆到成都。將於本月十二號開軍事會議。現已選出一委員會起草四川省憲法。

●丁士源亦有逃出日營到津訊。

●黎元洪允雙十節到裁兵會演說。

●許文生授定威將軍。

●曹錕吳佩孚催任蔡成勳兼贛省長。

●擬任孫文為全國工兵督辦。

●蒙佛請出兵逐俄。

●中俄會議將開。聞先組庫倫撤兵委員會。

(路透社電)

●十月八號上海電 上海東洋手車夫因與東洋車公司爭執租項修理等事不能妥協已罷工昨日不出街拉車者已達三千人

●上海電 上海各銀首飾匠因要求加薪罷工者逾千人

●上海大陸報刊佈駐北京訪員來電謂北京現有激動之謠傳訪員雖認為恐未盡確然據傳則謂法人現圖謀於日軍撤退海參威之後擬運儎島國車爾將軍之餘軍入海參威或自行派大隊安南軍將海參威佔守俾藉以保護中東鐵路之法人利益

●七號威海衛電 收回威海衛委員會第二次會議再討論海軍各需求及各海島將來之管治權會議仍作臨時性質隨商允由兩方代表將某種問題呈交本國政府又第三次會議英人所提臨時建議第五欵關於交回疆土問題經向中國代表宣讀中代表請取銷該段貼并將各種批評保留至今日再開第五次會上兩次會議所提各案皆通過

粵省新聞

●財廳大借債續聞(本報專訪)

財政廳與英商訂立貨幣借欵合同早經於七日宴請省議員宣佈立約內容以便省會開會通過即日簽押實行昨九日為省會開會之期故財廳趕將合約草稿印送省會分發各議員參閱研究惟是該會議長鍾聲赴惠未返副議長陸孟飛除名未補馮葆熙因事請假一時會務無人主持遂不能成議而徵諸各議員對於此項借欵之意見大多數以現在政府之困難除借欵外確無維持辦法不能不贊成之然亦有少數對之有異議者係不信任政府恐其假整頓造幣廠維持紙幣之美名而移作別用祇重人民負担於實際無補將有提出監督之議而當道以急於欵項特催促其早日開會表決以利進行蓋簽約之期擬定於十五大約星期三(十二)日即可開議云另一函云頃當道因財政困難紙幣又急待維持實行舉債係屬諸人民之負担不能不切實開誠布公俾人民知政府之用意將來對於發幣用途數目亦擬完全公開查粵軍自漳州回粵之後至此次事變之前所用去發幣數目約計一千五百餘萬而孫系等要人借支去者佔其百餘萬而軍政各餉僅及七百萬左右耳於此可見時期之久暫正當用途之多少采此項數目不日即可公佈之云云

●軍政計畫俟葉舉返省發表(本報專訪)

總部參謀長由熊略暫代惟該缺原委葉舉充當故熊迭電敦促陳總司令及葉舉返省而陳以葉意仍遲回故久滯惠地力邀偕同返省刻聞葉已答允陳葉定於八號動程來省聞陳總司令對于整理粵省軍政一切計畫決議設置粵軍訓練總監以葉舉兼任又各區善後處長如李福林所遺之第一區(南番順三邑)善後處尚未補人聲屬之第三區善後處是否仍以葉舉充當刻仍未定至于北江善後處前傳將以翁式亮充當現在仍未見命委諸如此類均擬俟偕同葉氏返省後即行分別決定發表云又總指揮葉舉自返惠後即通電就參謀長職頃因陳炯明返里於昨八日啟程回省順道至葉處邀同來省共勷要政並請其出任練兵總監之職葉已允諾一同啟程與陳來省云

●陳覺民辭職之堅決(本報專訪)

省署政務廳長陳覺民日前遄赴海豐祝壽至今仍未返署辦公陳省長屢電邀其速返仍未見來聞說陳覺民意決不幹擬乘此辭退初時陳本不願就以陳總司令再三勸令暫代故允肩任以待替人詎上場後又有葉某等多人表示反對陳更心意灰冷故此次返惠留滯不回職是之故云

●省議會改選說之某要人談話(本報專訪)

改選省議會一事曾紀前報訪員昨晤某要人詢以省會改選之說確否據云余方由海豐返改選之說尚未與聞然余省議員相識甚多改選之議不自今始中山返粵之初即欲解散省會恢復第一屆省會後陳炯明以第一屆多為開賭議員堅持不可故延至今日惟此屆之議員黨系甚雜尤以政學黨為多其中附桂者固亦不少當道久已有意改選惟計現議員任期亦為日無多或俟其期滿乃照例改選此時暫不別生枝節云

●何律師嚇倒李寶祥(本報專訪)

各縣收入契稅錢糧經財廳通令各縣不得拒收紙幣勒繳銀毫乃南海縣署貼近省地亦且拒收則無怪外縣之玩視功令矣昨有律師何觀海者特赴該縣繳納錢糧詎該縣賬房不允接收律師大嘩立入署內與縣長李寶祥大開交涉并挽李手謂同赴財政廳請示辦理李大窘立飭該賬房照收事始寢息云

●總部飭陳小豪自行投案(本報專訪)

汕頭民聲報記者陳小豪前因登載賑災事致被封閉而潮梅善後處下令通緝各情均紀本報陳氏近日仍往來省城昨并以摧殘輿論破壞賑務為詞呈請總司令部查辦以明是非但總部以此事前據潮梅善後處呈請通緝前來經令侯省署核示現既上省具呈何不自行投案候訊故所請查辦壹節昨特批飭不准

●治河處新署落成(本報專訪)

治河處新築衙署在廣九車站前刻已工竣落成督辦湯廷光現定下星期即遷進辦公舊日地址係租用張氏祠宇即予交還查新治河處係孫科手興築計共用長工料等費七萬元之譜云

●雙十日之慶祝(專訪)今日十號為雙十日國慶令節各機關人員已照章停止辦公一天所有總司令部及省長公署均照往年鋪陳點綴陳省長并定于是日在署歡讌僚屬及沙面各外賓共伸慶祝云

香港新聞

●星架坡銀行刦案續聞 士蔑報載星架波七號電稱關於法國銀行刦案警差仍未有捕人聞同時失去首飾一箱值銀五千元現料警差已獲有端倪云

●運金來港之敗露 礮多利輪由雪梨來港時關員在船上搜出私運金磅八十八磅緣大艙客點名後某甲急返其牀以手暗撫其牀褥關員見而疑之即往查搜隨在牀褥內檢出縫於帆布袋之金磅六十八磅該關員復在其牀搜出英金十四枚半磅金十二枚此屬於某等搭客某乙者彼於藏金敗露後已逃去無踪云

●因刦案受傷者已漸痊愈 加咸街六號全益鹹魚雜貨舖歐陽慶歐陽富兩兄弟因永和街刦案誤被槍傷已誌前報茲聞兩兄弟皆已度過險關漸次痊愈不日可出醫院矣又角麟街洪芳齋鳥店東區惠南於月之一號早被賊刺傷已誌前報茲聞亦已漸次痊可不日可以出院矣

●協進工會要求加薪續聞 協進西餐工社要求加薪一事已迭紀前報茲續查得此日東西家已開三次會議仍無結果現有分途磋商消息即製造麵飽師傅者與餅干飽磋商而西餐廚子則與西餐店磋商以為易於決解云

●香山輪船已來港 省港香山輪船因水手逃去不能來港經誌前報昨香山船已到港惟逃去之水手十二人迄今仍未回船至停開之日所有搭客船貨皆由辦房孤問

●小故興訟 荷里活道廿一號二樓有寓於頭房之婦人二名昨早上巡理府稟控三樓住客謂其用污水潑下至其牀鋪墊褥皆為沾濕事因二樓尾房有一小子因睡着為三樓之履板聲驚醒乃以竹擊樓板使之勿嘈詎三樓即用污水傾潑而下云現聞官已出票傳被告等到案質訊矣

●青年會之雙十祝典 今日為紀念中華民國成立之雙十節本港青年會特於是晨舉行慶祝大典准八時齊集於該會天臺並預請王雯

●業牧師演說云

花旗公司新輪皮亞士總統經于本月四號由舊金山啟行決俟從滬來港後方赴小呂宋再返港旋美此後各輪俱不復由滬西往小呂宋該輪約於廿七號到港十一月八號返美云

聲明告白

啟者舜卿近因家人子姪眾多所有買入貨物俱交現銀如有過賬及揭借等項非由舜卿手簽字蓋章者概作無效請到經手人是問與舜卿無涉恐各行店親友或未週知特登報聲明以免後論此佈

壬戌年八月廿日 何舜卿謹白 八二

聲明告白

啟者本號所有附揭借等項及簽立契約等件必須何舜卿簽名及加蓋本號正式圖章方為有效特此聲明

壬戌年八月廿日 香港大道中南興隆謹白 八二

聲明告白

啟者本號所有買入貨物必須玉珩張月南麥兆堂李桃洲四人中有壹人簽字及加蓋本號日字樣收貨圖章方為有效特此聲明

壬戌年八月廿日 香港大道中南興隆謹白 八二

尋犬告白

敝店於本月拾六日失去黑白色寶毛細種洋狗壹隻身長脚矮皮頸帶上鑲有狗牌壹個號數係四壹四壹如有收留者祈送回大馬路弍百弍拾九號叁樓盈德號即謝花紅銀拾大元決不追究

壬戌年八月廿日 盈德披露 八二

樂函照登

海外僑胞道謝之誠意

大鵬張先生鈞鑒弟自香江相別復返非洲平安遄至已蒙先生頒發各種丸藥到埠之急需暢銷由弟經紹先生名香港九龍源號丸藥前染各種病以船後即事想先生傳海外也聞實鎮痛…落(?)紹尤荷蒙先生診治外洗內服致聲道謝…弟自須再辦…之恩今為王丸樂故感不忘抵埠托弟先生活命之福南此叩台安…請速寄來以適函感謝同胞種也

崙非洲卡喇 當街七十二號昆記黎鎮洪 八月廿五號

搭客附貨注意

啟者敝公司因鑒於燕南輪船身長川走香港頭等二等客位雅潔設備週以故特再行租期便買辦汕頭海口等處以供旅客諸君利便架波招呼格外週準本月廿七日往星架坡如要附貨幸祈留意為荷

壬戌年八月十九日 乾生船務公司謹啟 八一

遺失貯銀單告白

啟者敝號前有貯銀附香港寶隆銀號銀壹千式百元省城悅隆肆白元廿邊里李彥天順祥叁百元會同該號立單據交弟收執該各號銀單均無存據經由被白蟻蛀爛售字無存經投各號惟恐不知何時被作廢此佈 日後舊單作廢

壬戌年八月十九日 李象鏗啟 十一

遷行廣告

啟者本行寫字樓經於今日遷往丫士打酒店叁樓 尼都行啟

一九二二年十月九號 丫二

貨倉招租

啟者本行在深水埔海壇街有寬大貨倉十間爽潔淨蘆貨相宜無論全租散租均可如有請到本行面議此佈 永樂西街義泰行租啟者

壬戌年八月十九日 四二

貨倉出賃

本行有散倉出賃坐落西環海傍叁拾五號出水近便如合意者請到中環遮打道約行租

本行新廣處面商可也 洋行啟

壬戌年八月十四日 二一

聲明告白

本公司所有附揭借等項及簽立契約等件必須梁民偉楊巽行陳楷陳沖馨四人中有兩人簽名及加蓋本公司正式圖章方為有效特此聲明 謹啟

壬戌年八月十三日 二三

啟者本號自已未年開張以來其合同股份簿早經奉交各東收存至前發出之暫時收單據因間有遺失未曾繳回倘日後搜出是為廢紙此佈

高陞街廿叁號廣盛昌謹啟

壬戌年八月十三日 二二

民國自由車公司告白

本公司車之堅固快捷御車者之謹慎妥善久已馳名今特將價目改良凡乘車諸君以鐘點計或以街道遠近計均隨雅便七客座位每點鐘起元如以遠近計由弍元起馬價欵從廉請到本公司面議或由電話通知壹律歡迎常有大小新式靚汽車發售

車路安樂園西菜館隔鄰叁拾叁號及叁拾五號

電話壹零叁六號 枝店九龍尖沙嘴碼頭對面

正電話K四壹七 民國自由車公司謹啟

壬戌年六月廿七日 丫回三

東園合記枝店

(即日全餐列)

一火腿雞片湯 二會魚球 三蘇炸雞 國燒班雞 …

太平戲院

演冠寰球正第一班 式拾日

高陞戲院

演大中華第一班 八月式十日

國民商業儲蓄銀行

啟者本銀行額定資本式百萬員經在香港政府註册凡關於銀行壹切業務無不舉辦志在利便各界金融流通如蒙惠顧格外克己無任歡迎本銀行在德輔道中壹百六拾九號式間 本銀行公司先施息價列左

定期存欵將來年息伍厘半 往來存欵週息式厘 四個月存欵四厘 叁個月存欵四厘 特別另議儲存

董事 黎海山 郭泉 陳少霞 馬永燦 鄭明覺 吳東啟 杜澤文 譚夏士 邱都明 馬祖程 湯信金 … 監督 馬應彪 …謹啟

辛酉年拾壹月 … 三

殖工銀行有限公司開收股銀廣告

本銀行經奉香港政府批准註册立案額定資本香港通用銀幣壹百萬員分作壹百萬股每股壹員一次收足定期本年西歷拾月拾日起開收股銀經已認股諸君務望卽將股銀交到下列各行號取回收單為據(收單以有籌備員三人簽名蓋章者為正)除由同人踴躍分認外現存股額無多各界人士如欲附股請卽向本銀行籌備處或各代收股銀處取閱章程及認股證書幸勿遲疑觀望以致額滿見遺

本銀行籌備處 大道中亞士打酒店三樓

代收股銀處 東亞銀行 德輔道中壹百六十九號 國民商業銀行 國民商業儲蓄銀行 交通銀行 祥源號 中環街市…式百廿六號

創辦人 李卓云 呂仲丹 李日初 陳廷祖 謝耀煌 張重明 王家相 蔡石泉 鄧文儕 林京為 鮑仲民 趣閒美國別羅墅 黃濟漕 黃達堂 周寶山 黃漢森 梁遞傑 馮麗雲 冼道生 林明堂 霍興恆 何冬樂 吳鳥生 省僑工 蘇朝東 潘煥文 何烈夫 楊煥棠 黃蔓廷 何策秋 伍自勳 杜惠強 周伯泉 吳伯輝 甘鼎卿 諸葛樞 李臨鴻 黃慶雲 韓鶚秋 黎良石 李甫泉 溫文卿 鄭少武 梁炳光 杜少泉 何瑞生 安蘭順義堂 合堂 盧西渣華僑工

勞榮光 鄔德存 黃創蒼 陸伯桃 呂兼三 梁沛泉 李焯卿 梁秉鈞 鄧禮之 區創磊 朱根發 廖葆堂 智利義 界聯福 工同主 籌備員 法律顧問 民國十壹年 勞榮光 羅文錦 黃歡濃 呂仲丹 區創磊

九月拾一號 丫二

兩廣輪船來往香港江門

啟者本公司特用兩廣輪船來往江門香港為利便交通起見此船乃民國九年新裝堅固快捷客位雅潔脚價從廉招呼妥當諸君搭船附貨拱立歡迎本公司寓中環砵甸乍街式號電話壹六四四號此佈

準本月初五日啟行往江門 船期每逢禮拜壹叁五日由港往江 禮拜式四六日由江返港

(價)西餐樓叁元正 尾樓壹元六毫 (目)唐餐樓式元式 大倉八毫

(港泊中環街市即舊油蔴地碼頭) 港江捷和公司披露

壬戌年八月初五日 慕回

特別廣告

本公司之石底煤現由本年七月改鈴木洋行(日森洋行)專理代寶客如蒙各界光顧比於從前公司更為周還就貴客以廣招徠如欲知詳細請到鈴木洋行辦房商酌無限歡迎

香港鈴木洋行煤炭部 台灣台陽礦業公司同啟

壬戌年七月廿叁日 九二

遺失銀單告白

啟者弟本年五月初九日附日昌銀號收貯銀二千七百元係壹字第柒拾玖號銀單壹張交余後携往取銀因在電車被人窃去卽時往警局報失并到日昌將該銀本息如數收回自後無論何人拾得此單是為廢紙特此聲明

壬戌年八月拾九日 余若蘭啟

新式洋樓出賣

茲有式層洋樓壹座在尖沙咀中央地點由碼頭步行約五分鐘可到內有光亮廳房五間人房洗身房俱備取價相宜如有財東合意者請到中環德輔道中銀行房面議此佈 公司辦房謹啟

壬戌年八月十四日 壬回一

貴重物業出投

今有承批地業壹段座落香港城多利城永興街門牌第叁拾叁號在內拾六號A字分段其銀式千九百式拾式元牌照叁號即星期壹日下午叁句鐘由林勿式先生在都爹利街其拍賣場內作壹單出投賣

(一)地段第式千壹百六拾六號A字分段其餘(二)內地段第式千壹百六拾六號A字分段之物業之詳細

上蓋壹長幅上開物業期限係照官批由壹千九百壹拾六年五月拾五號起計以七拾五年為期連在該屋內及哥頓街門牌第壹號內所有之貴重機件壹同拍賣

欲觀投賣章程請向弟等取閱可也

香港德輔道中第八號希士廷律師 拍賣人林勿同啟

一九廿式年拾月式號 一一

退出酒樓工會告白

弟等因生計問題卽日退出酒樓工會除備函致工會將弟等名字撤消外謹登報聲明以後關於酒樓工會權利義務概與弟等無涉

陳坤 陳棠 陳松 陳旺 顧基 陳姜桃 成都 黃敏 黎珠 黎其 王日 顧細 顧勵 等全啟

壬戌年八月十七日 丫一

酒樓同業西慶堂申謝啟

敝堂全體節經陸續如常營業鼎餘無恙旗鼓重張然幸有今日者實賢明有司與仗義執言之多士商所賜而我光顧諸君培成尤有足將盈尺盍在停業時期其間以指導之函書獲求恕茲行色既壯彼岸登南針又蒙唱去吹東叢睦百凡原諒旋壹意竭誠皆日其新孔嘉施論如是感情可知敝同人日聆偉令我亦美然即心理當更深厲神美益求善務無感激萬分後此營業稱快願欲成如斯有怪他也光顧諸君朵頤全號生意現在仍屬共有性質也至於敝堂核結束即將此共有辦法茲決定本月內彙荷隆情連帶陳明申謝行取銷之舉至酒樓同業西慶堂同人拜啟恆賜現

壬戌年八月十四日 十五一

冠寰球新舊劇團

看看看 (破天荒)之七大特色

(一)新舊折衷凡演白話劇本戲
(二)淘汰舊戲全編鑼鼓戲再演白話劇
(三)全體名優擔日最新有益人心之白話劇
(四)原日寰球樂之畫景先演鑼鼓戲再演白話劇
(五)先用名伶撮成畫景演新鼓戲名勝風景
(六)靚昭仔靚升仔小畫片是新繪名戲中影畫
(七)名優角壹切服裝畫景均上演
(八)別不同聘黎鳳緣 蔡了緣 …編就新劇四齣
(九)期排演上下卷
(十)情劫 桃花命 (十壹)恨海花
准本月式十日正本連演叁日叁夜

壬戌年八月十九日 丫一 …

貝式張壹

旅港潮州八邑商會啟事

啟者此次敝會籌賑潮汕風災捐欵助賑敝會收到捐欵例即登報表彰惟恐各大善家中錯漏如有交到捐欵漏未登報或別有舛錯者希即函知敝會俾得補登更正以昭核實

輪…盎早平來歡…(注意)各種陳列食品式式皆備憑欄賭眺景致無窮時與人和何妨游止每日下午四點後所有電車皆到本苑山前西環太白樓和記公司主人啓

招牌…新人…啟者…前榮盛有欠到華洋貨…諸清理…請即向舊人…清理…此佈 榮盛錫記謹啟

壬戌年八月十四日

僕頻年勞頓心血漸枯歸來為節勞起見不得不愛親朋希為體諒此啟 …

壬戌年八月十九日

…裁遊…另訂新章至存館中 …

新戲院畫場

…百代公司出品 綠林女俠 …頭尾場 另加神經六諸畫 逢禮拜二六有日場 …

…擬通電聲明謂錚係已任內通緝犯。今擾閩與己無關。

華字日報

印刷所在威靈頓街門牌第五號（即由賓花街上轉右邊第式間）電話總局式式七號 信箱壹百號 新聞紙第壹萬八千五百二十號

CHINESE MAIL
(WAH TSZ YAT PO)
5, WELLINGTON STREET, HONGKONG, CHINA.
Cable Address—WAHTSZPO
Telephone Central No. 227
P. O. Box No. 100.
No. 18520 10 OCTOBER 1922

（星房盧鼎傳印）
（督印人何甯昌）
（本報代理掛號處）
本港 利源 華英 省城 民興社 …… 廣寄 榮記 奧門 右文 局 華報局 石岐 陳鑒記 汕頭 陳源記 星架坡 公司 華軒 西貢 同興 廣合 匯報 ……

本港 每月壹元式毫 過年港銀十式元 澳門 每月港銀十四毫 過年港銀十四元 省外 每月港銀一元五毫 每年郵費三元 外洋 每年郵費酌加 報費照加

包愈信期前後肚痛 包愈麻積血癥血塊等痛 包治月信遲早多少不調 包治赤白帶下 包治行氣活血消滯 包愈治氣血虛弱企頭暗病 包能安胎動不安 包去最易復孕之功 用法詳載仿單 諸君子有心培育女界者不防請試 各埠商店多有代售 香港中環皇后大道中二十九號總局乾道成謹識

招隆泰 影相器材行
本號專辦洋貨銅床鐵床 金銀時表鷄絨被洋毛彩 金山毡香水影相鏡箱影相乾片藥料等物無有不備 諸君賜顧請到 香港中環德輔道廿六號招隆泰啟

屈臣氏大藥房
靈效 卓著
●請認龍鱗件塔爲記別人不得冒效庶免有誤

止痛消腫膏 諸般腫痛婦人乳腫 善能醫治更奏神奇
山杜日毒丸 傳染毒久急服此丸 百藥罔效定當速好
傳染搜毒水 疔毒症險服用此水 重毒係見雖重可治
化痰止咳水 外感內傷血痰喘逆 諸般咳嗽功效立奏
三陰瘧疾丸 久瘧不愈立可斷根 傳入三陰不虞再發
風濕痛症水 常治風濕遠年酒風 骨痛頭痛諸疾
靈效清補丸 清理胃腸時常可服 調和肝腎之聖藥
立止肚痛水 並治霍亂嘔吐發燒 喉痛腹痛均息
疳積蚘虫丸 骨瘦面黃胃呆不寐 專怒無常服即安康
心氣痛散 入胸痛緊腹痛 時痛時止急宜服此
頭痛藥散 頭腦刺痛不拘偏正 百發百中奏效如神
青藥膏 癤瘡潰爛傳染惡毒 功效非常俱可見長
止咳藥餅 久咳不止血出 喉痛聲啞效驗奇特
發冷藥散 寒瘧發冷 冷熱不作冷要藥
頑癬藥水 年久頑癬 痛癢非常
陰癬藥水 毛病經年 能切立止
患眼藥水 風火上升 雙睛不明用之立愈
壯○餅 補陰補陽 功效偏致

分傳處香港 上中環大馬路分局 油蔴地上海街均益公司 灣仔大道東合益號
總發行所香港干諾道中三十八號 電話式叁七叁

中國土煤焗炭出售

福建廈門 可成茶莊
天下馳名各色種 武彝岩茶 安溪一等鐵觀音 須防假冒

香港萬隆總經理 仰光永安堂虎豹行大藥房
(秋)(令)(藥)(品)(須)(常)(備)

暑氣漸消秋症又至咳嗽痰喘傷風頭痛等症此際乘時而起種種不相同罹此等病症患者往往纏綿日久困苦不堪元氣大虧甚且傳及生命若不杜漸防微早爲購備對症之良藥是則自誤也 敝藥房所製 萬金油 消風水 頭痛粉 八卦丹 等種靈藥確有回生起死之力 轉危爲安之功欲得身體平安家庭康樂者可不早爲購備乎 購者諸君請認明本藥房各種藥品虎豹商標 方可購買庶不致有魚目混珠之悞

粵省分售處 廣州老威大藥房 大新公司 先施公司 眞光公司
香港分售處 瑞昌號 梁國英 先施公司 永安公司 萬春堂
總經理處 香港萬安隆 南北行街第七拾五號 電話四壹七壹 廣州 大新街叁百式拾七號
總發行仰光大埠永安堂虎豹行大藥房 天來國貨公司 胡文虎謹白

德源
創辦各國名廠照相鏡機千片非林片藥料電器德國煖水壺
本號電話第壹千零五拾式號 香港中環擺花街五拾八號門牌 省城十八甫中約開張

請戴土製白樹膠帽
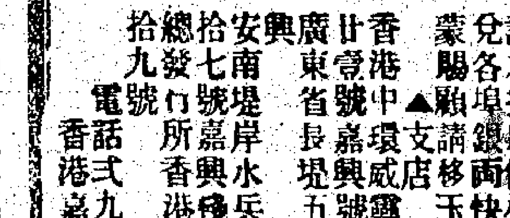
工料精良
氈帽 嗹帽 告白
本號加意研究製造各欵白樹膠水松氈帽嗹帽用料精美欵式趨時久已中外馳名爲諸君所賞識更有做帽材料發售各國洋貨定頭紗羅綢以名廠上布中西衣服以備諸君採用價格廉康兼快捷兌各埠銀両快捷妥當 蒙賜顧請移玉趾是荷
▲支店 香港中環威靈頓街壹百廿壹號嘉興號 廣東省長堤五拾號廣嘉興 安南堤岸水兵街式百七拾七號
總發行所 香港永樂街式拾九號 電話 香港式九九七號 嘉興棧謹佈

紅星洋行 HALL LAW & CO.
電話三二一七
德國哥士GOERZ 各種影相鏡箱鏡咀千里鏡及非林非林乾片無影相器具一概用品
中國香港總代理紅星洋行啟

●購買者注意 認明老牌慎防射影
佛山長興街卅三號 利華軒老牌
號製 治外科唯一的（解毒水）
專採各種皮膚濕毒小兒胎毒 蛇角虱以及各種外科雜症 有特殊之功效 乃治愈外科唯一無雙之妙藥也
（不汚衣）（能速乾）（不汚衣）（不傷肉）
每罇 大號定價式毫 細號壹毫
精品搽癬藥水 每瓶壹毫
分銷處 香港 省城 澳門捷聲

均安聯保火險洋面燕梳有限公司 告白
啓者本公司實收資本銀五拾萬元專保中外洋面各通商口岸來往輪船貨物無論意外之處所有本港屋宇傢私貨物保險章程均照英國例辦理務使安善 諸君如有保險請駕臨本公司總寫字樓問詢可也 本公司總寫字樓在德輔道西門牌式拾號

元安輪船有限公司派息告白
啓者本公司由辛酉至壬戌年壹年股本息銀經已集議週息一分算另每股派紅利銀式員定期本月廿壹日開派屆期請携息摺到本公司總寫字樓收取是荷此佈 三一二二
壬戌年六月十九日 總司理周少岐謹啓

榮氏脫膜代刀散
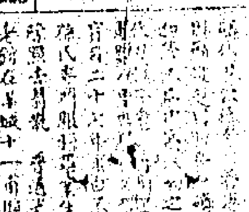
澳門新馬路捷聲報代售榮孫氏脫膜代刀散

有志規勸 就成大事業

荷蘭小公銀行
啓者本銀行創自壹千八百二十四年在本港開設本港銀行收足資本仲英金六千六百萬六千六百零八萬五千七百五十五磅另積餘項叁十十萬五千三百總寫字樓在八打威枝行分在南洋及英吳各埠經理多年專做買賣滙兌附揭生意○茲將附息列左 週息 十式個月週息四厘算 六個月週息三厘半算 三個月週息三厘算 日息週息二厘算 銀兩務期妥善 仰祈留意是荷

香港廣東銀行有限公司廣告
本銀行開辦拾有餘年註冊資本英金壹佰萬磅收足資本英金壹百六萬餘磅並經在外通洋附股揭押克已諸君惠顧歡迎 總行暫設在香港大道中第式號 廣州支行在廣州市西堤第二號 上海支行在上海寧波路第式號 暹羅支行在漢角糧華力街壹百七拾叁號 鳥約支行在鳥約埠窩路街第壹號 茲將存欵各種利息列後 往來日息週息式厘 定期六個月週息四厘 壹年期五厘

泰安保險有限公司
本公司實備資本銀壹百萬圓專保往來洋面貨物及陸上屋宇貨物家私等件無論水火之患所有章程均照英例辦理務臻妥善諸君賜顧請到本公司總寫字樓面議是荷
永樂街門牌拾壹號總寫字樓
廣州分局在南關太平沙通津卅七號
理麥月生君在草堆街叁拾壹號廣安店內 澳門代理
代理人鄭伯彤君在關前街體仁堂內 澳門代理
黃豫樵君李聲求君在大街致祥銀號內 司理人鄭和法謹啓

專治脚氣 風濕骨痛 耳鳴心跳 四肢麻木 氣虛血弱 頭暈眼花 水土不服
老舖在河南之洪德四鄉 一 上環永樂街 在佛山豆豉巷 黃鍾水廬 一 中環街市杏春園 茂豐火爐酒莊
總代理處 香港 德輔道中榮國英 澳門新馬路捷聲
二八一

陳李濟港棧廣告
啓者本號丸散膏丹馳名叁百餘年 壹向在廣州市双門底及佛山舖並汕頭十三行今特 添設一棧在本港南北行街西 門牌式拾號 除省港佛汕以外各省外埠各埠並無分設別所 諸君光顧請認明本堂陳李兩姓公有字號 商標以免有誤假冒特此聲明
民國十年九月七日 杏和堂陳李濟謹啓

社學函授快字文漢才張
告廣生招班普導
（豐州河南濠畔）

大醫生唐拾義咳丸
價目 每瓶壹元 每打拾元
總發行 廣州下九甫 父子大藥房 （香港代理）永樂街瑞昌 西藥行 中環德輔道 永安公司 中環 德輔道中 藥局 英國 澳門 捷聲號

時令要藥 良丹
出售處上海四馬路五洲大藥房
治痧瘴疫之藥其用最廣惜多取給於舶來品約計其値歲不下數千百萬實爲吾國之大漏巵本藥房有鑒於此悉心研究選用華產上好藥料精製良丹以供社會取用清除瘴疫挽回利權愛國愛身之君子亦將有感於斯乎 謹將其功用列於下
治 時疫惡瘴痧痛水瀉 傷風感冒停食不化 大便閉結宿酒不醒 頭暈目眩暈船暈車 胸悶氣急口乾舌燥 嘔吐反胃霍亂吐瀉 午子吊腳絞腸痧等 常備預服百病俱除
（價目）最小包 五分 小包 一角 中包（附送）二角五分 大包（瓶裝）六角

自來血

本藥房出品久入造自來血暢銷海內外譽有年所近年推銷美國著名各大埠曾經呈請上海一部局衛生處化驗准給與國美派駐上海領事官化驗證書方得簽字放船進洋入口西人重視衛生無論藥品食物非經過法醫化驗證明者不准進口 此外更經美國政府准一千九百十三年四月廿八號上海工部局發出之保證文件內言自來血並無毒質及種金類可見他本藥房不惜工本誠心監製非同牟利者比 諸君洞察此文即知本藥房自製名貴不以欺世也
價目 每大瓶售洋二元 每瓶小售洋一元二角
人造自來血總發行所上海四馬路五洲大藥房謹白 總代理香港永樂街瑞昌西藥行
分售處 廣州市老威藥房普威藥房

三榮興煤炭店

啓者本號常有新到靚洋沙炭雪製滊炭天巴厘煤發客各國上等炭價甚相宜交船快捷貴客光顧請移玉到德輔道中門牌第四十八號面議可也
（德律風三百二十九號）會富公司啓

世界久已著名之良藥
清血解毒
大英丸
（總發行所上海四馬路大和大藥房）

大和大藥房

諸君 這個是天上的恒星 光照大地 是終古如斯 永久不變的 我國各國明泡 等人亦可參看 爭個恒必 始終如一 永矢弗諼 天上人間 兩相輝映 豈不是愛行大好的標識 恒必標例 就是中國人用中國貨 時時牢記 中國人丹藥 虎標等 是中國實中良有名的藥 救世又強 請諸君要不要嗎 那就是有恒必 可與天上的恒星 相比美啊
上海中法藥房人丹部啓
發行所上海中法大藥房
經理處香港永樂街瑞昌西藥行

COLGATE'S
高路結
茄時牌花球香

總代理和記洋行

茄時牌花球
香梘花香清
雅經久不變
尤能辟穢增
妍質料細潔
精良可愛梘
泡甚濃即使
幼嫩皮膚之
小孩用之亦
極相宜
高路結公司
英皇行
創自壹千八百零六年

華字日報第二張

孔華孫
確有肚脚氣痛靈丹功力
（每大樽伍毫 每小樽弍毫）

本堂秘製肚脚氣靈丹 每年患夏秋之病者 專治肚痛霍亂 吐瀉抽筋 肚痛一症 人所易染 ... 本堂特製此散 以便閭閻作護身之用 如有此症 即服即止 確有實效
代售處 ... 大馬路 ... 外埠各處
壬戌年捌月初捌日 老城香城舊鋪孔華孫堂啓

清潔新鮮牛奶
啓者本公司常有大小牛羊猪肉 雞鴨等項 并有臘腸火腿 新鮮牛奶 常有鮮牛奶 及肥美芝士等 發客無論遠近 皆可送到 賜顧者幸留意為此佈
亞路畢道式號牛奶冰廠有限公司謹啓

青州英坭有限公司廣告
超等砵倫英坭價目
每桶 每叁百五十七磅重淨重
每桶 每弍百五拾七磅淨重
本公司常有頂靚新式花階磚 水喉 大面 正 出售 價甚相宜 倘蒙賜顧 請移玉到公司 辦房面議可也 此佈
民國癸丑年四月十一號
司理人謹啓

此啓 ...

此行在香港大道中...上海英大馬路...

此丸得自前清某親王府之老婢傳授 故曰老婢丸 此丸專治婦科等症 凡婦女室女一切婦人皆可安心服用 早香壹粒 晚香壹粒 早用鹽水 晚用清茶 不可吃破 不用戒口 平日身體虛弱者吞至三五服 精神加倍 百發百中 誠婦科之聖藥 護身之金丹也 每服實價銀壹元 不設雙料等藥 亦無別藥發售 此丸若非萬全安敢專此 沽名 想矣
代售處 安南堤岸水兵號 ...
天喜堂主人 謹啓

天喜堂馳名老婢調經丸

價廉物美 中外馳名 諸君惠顧 請移玉至連打道皇后行三號四樓本行賬房接洽 無任歡迎 此佈
壬戌年四月弍拾日

泰和洋行告白
Joseph CROSFIELD & SONS, Ltd, England.
PYRAMID BRAND
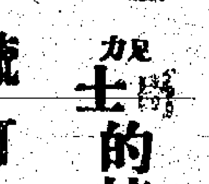
啓者本行總經理英國和成公司三角牌商標
士力結玻璃膠
士的梳打（大粒 碎片 粉質）
梳打食粉
1260 甘油（上等肥田料）
三種

康年水火保險有限公司廣告
啓者本公司實備資本五十萬元 經在本港政府註冊立案 專保各埠屋宇貨物 往來船舶 無意外之虞 ... 如蒙光顧 請到德輔道中壹百八拾八號弍樓面洽 各界光顧可也
電話八百九拾號
正司理李星衢 副司理劉鑄芸 啓
丁三月拾七

科發藥房自製良藥
科發痧藥水 每瓶一角
科發瘧疾片 每瓶一元
哥羅定時症藥水 每瓶伍角
哥羅方那防疫藥水 每瓶伍角
福米沙消毒藥水 每瓶七角半
加播力藥皂 每大塊二角
白松針沐浴香膏 每瓶壹元
科發辟瘟藥水 每瓶一元陸角
科發醒腦藥水 每瓶伍角
科發止痢散（藥膠） 每瓶一元
科發花露香水 一元二角
香草精 每瓶三角
郁加利香精 每瓶四角
德美洗髮水 每瓶一元
克蒲謀氏祛斑藥水 每瓶七角半
保風薄荷錠 每盒三角
薄荷糖片 每瓶三角
科發洗髮粉 每瓶伍角
加播力牙粉 每盒三角
沃古林眼藥水 每瓶伍角
立斃虫豸藥粉 每罐二角伍分
立斃蚊虫香 每匣一元
立斃蚊虫香水 每瓶伍角
辟蚊香水 每瓶七角伍分
科發暑疹藥粉 每包伍角
科發暑瘵藥水 每瓶伍角
孩兒粉 每瓶伍角
科發暑濕粉 每盒伍角
立斯脫防疫消毒藥水 每瓶一元
衛生消毒減菌醋 每瓶一元
玫瑰精 每瓶三角
香蘭精 每瓶一元
立止頭痛膏 每瓶伍角
補瘦丸 每瓶二元
立止傷風鼻觸 每具三元
立愈風濕膏 每罐伍角
科發花露洗髮水 每瓶一角伍分
薄荷牙粉 每瓶三角
科發白毒丸 每瓶一元
（科發分行）蘇州觀東大街 杭州羊壩頭 揚州教場街 安慶高井頭街 蕪湖二街大馬路
本外埠各大藥房均有出售
上海南京路四十號科發大藥房

本廠善用氣化及電汽方法接銲銅鐵各五金器物 並專修理輪船鍋爐 工精價廉 格外克己 諸君光顧 無任歡迎
寫字樓在德輔道中第弍拾號叁樓 電話第弍叁四四號
民國十壹年八月拾五號

特別大減價

香港銲鐵廠有限公司廣告
啓者本廠經營及製造銲養酸 輕酸 炭酸 阿摩呢亞 乾礦氣及各種銲銲器具等 無論用高壓力均皆齊備 ...

接譯華英文件
惠件請寄香港般含道五拾弍號頂樓弟收 或交香港仔士打律師處家嚴玉階先生代轉亦可 脫稿迅捷 不誤晷刻 要件須守秘密者 決無辱命
張池謹啓

拜爾苦味補汁（又名拜爾撲爽鴻地）
此汁為拜爾藥廠出品中之最著名者 ... 上海廣東路四十號愛蘭漢百利有限公司謹啟

中國康年人壽燕梳有限公司特別廣告
啓者本公司實備資本五拾萬元 專做人壽保險 生意 經將保證金拾萬元之股票 繳入香港政府 存貯以作保證金 本公司開辦多年 信用素著 所有賠償之快捷 辦事之滿意 章程之妥善 久已膾炙人口 現再加增幼童保險 法良意美 如欲投保 請到德輔道中壹百捌拾捌號弍樓取閱章程可也
電話八百九拾號 總司理李星衢啓

徐善亭科館內
鄧煜新法鑲牙
香港
館在德輔道中門牌四十三號
本館開設有十餘年

貨價非常克己 勿失時機 香港百代公司啓
●履進履退○宜先知所擇 施購鞋○安當無匹○

其兩手○右手持竹筒○長可盈尺○置其口吹之○颼的一聲○有物從筒中出○直奔赫連○是物也○純為毛製○然來殊速○似有重物夾

宦於粵○寄籍貢禺○年弱冠○饒於才○射必貫乎鵠心○學如食其雞跖○豫章郡學○續之冠於同門○洛中茂才○叔開推為第一○以是

月到中秋分外明（有序）（楓隱）
牛女話別○七夕方過○蟾兔騰輝○中秋又

公開恩、恕他此次非為○（李氏白）程美、你還不哀求爹爹恕罪麼。（劉程美白）老爹恕罪

◎大孫派論黨務談話會之詳情（續）
△放棄民八問題
△國民黨牌號將續掛出
△民國黨員以在廣州宣誓者為限

日在中山先生…順路門懇親同集會一次邀東…到會者有葉夏聲覃振劉成禺鄒…孫…丁象謙王試功等二十餘人首由…略謂今日由鄒人與鄒海濱兄先名邀…此係因同人北來奮鬪法統問題…種種問題時相迫而來本黨組織…處各方…討論集合之機關…共同之目的而…勢不能不謀一團結…究竟本黨應如何振刷精神應付各方請諸君…發表意見云云次覃振發言謂兄弟自法統…問題…堂堂正正之手段對於政治法律上作光明磊落之奮鬥蓋北方國會既能恢復則主護法派之成功即是曾吳黎諸人屈服於護法旗幟之下之表徵吾輩以護法之原動力來京而國會誰不謂然且政黨不能離國會而孤立國會…恢復吾人不來京向國會中運用政策更欲何為然兄弟在當時雖持之甚堅而同人贊同此議者殊形寥落上海空氣非日視北上同人為投降之表示此等惡名聲誰亦不肯自承故北來之同志遂不甚踴躍即有少數來者亦多不贊成即以團體名義作正當之奮鬥未幾本黨總理到滬兄弟亦會乘機向其建議彼時各方面正積極聯孫奉直段盧事使日夜奔走於孫氏之門中山先生行裝甫卸疲於酬應遂無暇諮商黨務迨兄弟一再陳說本黨前途之關係重大時局現狀之稍縱即逝先生聞之始動容告予曰吾黨既已改造於廣州今後且看吾人實行奮鬥何如矣國會開會於北京護法事業名義上總算成功武力之後盾無復用處北方當局果誠意服從法統則對於合法國會職權行使之點當然絕對尊重其自由君等為人民代表即是民國主人翁前途努力結果如何要在君等自為之耳中山先生亦種語氣意在我輩自由之奮鬥而不亟亟於用本黨名義之號召兄弟遂領會此意約同志數人來京一晚形勢比至京後民八民六之爭鬧的不可開交本黨此時態度既未宣示機關亦未確立同人散處各方三三五五步伐至不齊一咬定一個民八問題爭來爭去終成弩末之勢至於今日不但形勢日非別人煩厭自己亦覺甚無興味兄弟以我們奮鬥固當始終不懈然正不必粘著一點毫不活動吾人堅持民八問題并非爭地位實為爭法統所爭者既在法而不在人即不妨換一換目標如法案問題（覃氏言至此附加解釋兩國會法統上全國只有一個國會）廣州開會云吾人既爭法律正統當然認廣州與北京并非時所議決之一切法案當然有效吾人奮鬥之精神何妨於此處寄託以視執著民八一個問題新鮮且有趣味多矣至於本黨成立機關與掛牌等問題兄弟雖然是主張開始即以政黨名義活動者今日則時機已至若輕易將本黨牌號掛出去將中山先生之黨領名義擁現出來萬一時局形勢稍有不宜使中山先生徒然犧牲本黨亦進退失據將何以對吾人所擁護之黨與黨領乎所以兄弟今日絕不敢主張即刻將先生名義擎出來替我們分謗蓋政治之事有一定之過程本黨同志來京者目前宜充分團結以待另一個機會之到來一方電商總理將本黨黨約修正脫稿凡從前入黨手續繁難之處均大加改訂然後寄京供諸國民之公證以求得多數之同情同志加入者必日益加多本黨彼時則領袖公開成立形成大政黨的組織之時矣兄弟以為今日國人表同情於先生亦必甚多護法為先生年來一大主張今日誰復有自承反對護法者然則恐已棲息於先生主張之下不既明乎故兄弟深信時機到來吾黨有斷然成一大政黨之可能目前孟浪從事則絕對不敢…贊成…發言畢鄒魯繼續發言略謂今日兄弟…分張若不速謀團結同志…問題蓋時…十分…位到此茶會純為本黨…弩末新目標又未能確定究竟本黨此時應否…牌子掛出以為同志集會討論之中心…大問題兄弟意見則主張從速團結同志…圖前進自不能不先收容潰散人…廣州政變正如一隊人馬…有根據而新軍自…個人地位自衛作戰…之使命今民八之…努力…造時機便冒…兄…理鳴兄主張極同意然日前鄒…可緩鄒魯至此劉成禺忽大聲言曰今…因秘密之關係人多不知如何召集同志…到會者極少本席以為既然秘密明日即由今天到會者…本黨同志定日開全體大會人數到齊再…討論本黨一切問題本席又以為既開大會…本席主張今日即就到會者每省指定一人…此等調查之責任劉言畢雜以喧笑丁象謙首先贊同劉說丁象謙亦謂本黨掛牌子與否只是時間問題而分省調查同志實為要圖蓋時座中有質問國民黨員之定義者謝持答謂癸丑以前之國民黨完全不算今日所謂本黨黨員云者乃以在廣州改造之中國國民黨正式宣誓加入者為限於是又有質問本黨同人到京後有加入益友社者應如何處分覃振答謂本黨到京後并無明確之組織既已大定之後加入益友社者如肯回來當仍認為同志不然則以變節論此殆可謂之至公允之辦法至此謝持遂宣告分省指定負責調查之人指定後時至五點遂散會記者以為謝鄒輩在大孫派中乃中堅分子彼等之主張放鬆民八問題可知民八派之行動已與大孫派分而為二然中國國民黨之態度竟與原屬國民黨之益友社演成對敵之勢此則政局前途最可注意之事矣　「完」

◎日當局對奉張購械之辨明

自威埠軍火由張作霖買去之說傳出後各方對於日政府多有責難其國內輿論之攻擊陸軍當局尤為激烈茲據日本陸軍方面之辨明謂海參威保管中之軍械因其數量甚多藥盒頗為危險不易詳細調查惟據大概計算此項軍械子彈於購置當時之實額雖值三萬萬五十萬元其後因腐敗銹蝕不堪使用者過多得使用者極少現在僅存約值三百萬元內外之數最近又有舊物跌價之傾向實價幾何頗難斷定世間雖盛傳其價值頗大然此不過知其數而不知其實者之觀測實際上之價格蓋甚少也云云然又據調查此事之醞釀為時已早蓋張作霖在大連正金銀行早存有現欵二千六百萬元專充購辦此項軍火之抵押品並訂立條約嗣後購辦軍火欵項仍由奉天省庫撥給該項存欵專充担保品不作別用軍火交貨亦以大連為驗收地點然張作霖氏購得此項大批軍火猶以為未足仍在地方汲汲進行聞張氏前次向秦皇島接洽之某項軍械早經各方監視截留不許放行現張又派員赴秦皇島仍欲將該項軍械運出茲聞保洛雙方商得同意擬請中央出欵購定以免輸出關外其欵大約需一千萬磅云

粵聞

◎廣東省政府貨幣借欵草約

締結本契約人分為兩造鍾麐長秀南以廣東省財政廳長之職奉廣東省長陳席儒授權為其代表為第一造（以下簡稱第一造）與英法支那有…

…部昨經開至大湟江口已停止前進聞該軍自夏歷六月初九日前隊啓程在途血戰數十次行軍六十天始到江口探其經歷情形於桂省時局及自治軍之現狀足知大概茲為分記如下六月二十四日（夏歷以下同）張開儒率本部六七千人由柳州開拔輪船九艘大小民船二百餘艘軍隊分三路進行中路保護船隻為大本營左右兩岸分為兩翼每行一站必先以軍隊登山清道然後開船是日晚到羅垢墟二十五日到雞辣二十六…

…州善後處長胡漢卿收編昨聞胡電報告編成砲兵兩連請示辦理當道已准即加委連長督練定名為第六路砲兵獨立連歸胡司令直轄云

◎魏邦平將離粵　訪聞魏邦平近為各方敦勸復入軍籍彼因決意脫離政治現定於夏歷八月廿五日離粵出洋遊歷聞此行先赴上海入京經奉天東三省轉赴日本同行有伊之夫人及前楊參謀長之兄等二三人至子女六人則一律付託于西醫鄭槃石撫育約期來年春間可以返粵云

◎鶴山人控縣長之總部批示　鶴山縣民何海…

…欠薪餉若干未據聲叙明白而辦理臨時檢疫係前任局長之事但案卷自經政變業已散失無從稽攷因此特向市廳請示辦法昨奉指令以防疫欵項經由李前局長全數具領該薪餉應在李前局長交代項下支給云

◎政府解決罷課風潮批示紀錄　茲將省署及委員會對於中上七校職教員呈請指定教育的欵之批文分錄如下（省署批文）各校職教員奉職勤勞前以公家財力支絀之故薪俸積欠未清加以紙幣低折困難益甚此種情形本省長已深…

港聞

◎接收外蒙之手續　政府日來對於接收外蒙問題除派那彥圖前往宣慰外關於外交上之一切問題交由劉鏡人辦理現因庫倫恰克圖所駐赤俄軍隊已分別籌備撤退中央因接防時機萬不可失昨特責成參陸處討論接防手續並指示進行方針三項（一）在熱察綏練防軍一師一團調赴外蒙（二）庫恰前駐防地究以何處為適應迅調查（三）接防軍隊應需之軍費開拔費事前須有預備而免臨時棘手並聞參陸處決定本星期六即開此項會議云

◎葉蘭泉調查汕頭災區報告書　鄒人葉華商總會會長…華醫院舉為代表前往汕頭調查災區及與潮州八邑商會駐汕辦事處籌商辦理賑濟潮汕風災事宜鄒人於夏歷八月初六搭澄海輪船前往於初七早抵汕備受潮州八邑商會駐汕辦事主任王少瓊及汕頭各賑災團體歡迎隨即聯同上岸入潮州八邑商會駐汕辦事處居住並在該處接見市政所長王雨若先生及汕頭商會總理陳勁廷先生叙談一切隨於下午偕同王少瓊君往坐石謁見英領事叙談一切我蒙力贊我東華醫院華商總會潮州八邑商會三團體在汕辦理賑災事宜極為妥善迅速又謂英商會之賑災欵現在金步碧架窩剌士三位先生專賑饒平澄海…沿海一帶災區辦理亦甚為妥善云云叙談約點鐘之譜隨興辭返汕隨往回拜市政廳長王雨若先生各界為叙談辦賑各事隨返辦事處與王少瓊先生及潮州八邑商會駐汕各代表商議賑災進行事宜翌早初八早六點鐘協同曾綸社陳君成文八邑商會代表鍾秀峻陳厚卿汕商林懋秋林織雲等乘電船先往澄海縣之大塌鄉調查該區同視此處有數村之屋宇倒其一半者有之全村之屋宇盡行倒塌者亦有之無一鄉不受災者該災民現…所倒之口磚砌同些短牆將我三團體所派之…蓋住以暫遮風日傷心慘目觀之不覺潸然下淚各災民均到謝我等三團體之賑米及派管之得力不然則當堂餓死云云（未完）

◎被控勒索判監　潘全被控同馬草園七號某西人之使媽潘…姐又名潘葵勒索銀十元昨日韓司提審被告稱只是向其借錢并無勒索惟原告潘葵則力証其勒索官遂判被告禁苦工監三個月

◎銀價　昨日港銀每元仲金磅二司令六一八一二五個士云

◎傳染症　前星期五日本港報有腸熱症三宗

◎警員比賽游泳　前星期六日本港警員在域多利游樂會內比賽游泳赴賽諸員矯捷異常參觀者拍掌不絕賽畢由副警司夫人頒獎其冠軍之銀杯賞品乃周壽臣伍漢墀二君所合贈云

◎太白樓徵歌記　前太白樓唱書部召集港中校書連日徵歌比賽已…星期行將竣事著名坤角多到場應考在場評判者亦多知音之士聞已選得及格者數十人于十九晚起連晚覆唱然後列榜揭曉云

◎賭案一宗　華探目朱香昨在灣仔…拿獲陳丁…伍勝…二人控…司判每人罰銀三元又在堅列地街拿…其在街上聚賭…司判每人罰銀三元或禁苦工監七天

◎搶案　華民偵探陳森昨偕同幫辦…在上環西街八號二樓將兩男子一婦人拘去…兩男子在警局排列於犯人中召集前數天報案被搶之事主分別到局辨認經有一婦人認出一名謂此人是前兩天搶去其金鈪者但查出此金鈪已在上環大馬路某金舖沽云現將兩男一女押留候訊

◎轎夫被罰　轎夫麥珠被控在…城道…轎無牌及一百一十九號印差上前拘捕時又以銀三毫賄差求釋之者昨日韓司判省罪罰銀二元或入苦工監三天次罪入苦工監十四天

◎打架案　李忠李洪二人被控在卜碼頭…因小故打架韓…司…銀十元三毫子充入…

◎印度水災　十月八號架剌吉打電云北省…水災廣達一千五百方咪人民被難者約一百五十萬名幸喪命者甚少但牲口禾造村鄉則毀壞無數…鐵路…難民逃居…者極多皆仰賑災救濟現水勢雖開始退下但被浸之地仍極廣將恐有霍亂等症發生

◎近東風雲　八號巴黎電云法英意三國代表在巴黎會議近東問題已定合約條文大意謂三協約政府已同意願請希臘軍從速退出馬列沙以西希軍退出各地由協約國派軍隊時撲守以維持治安…土耳其在東塔雷士設立民治政府及土耳其警備隊此項建設應於希軍退出後一個月內舉行俟期滿後協約軍祇留守馬列沙之右岸某某地點以待和會解決等止等語　同日希京電云大局無起色內閣詳細討論後已定命赴希代表持和平態度聞法國已警告希政府勿再派援兵赴塔雷士　同日君士丹丁電云英官報言土耳其軍侵入中立地多處協約國將軍已提抗議但無衝突發生　同日倫敦電云因巴黎會議之結果本丹尼亞會議今午已復開聞希軍迅可退出東塔雷士云

◎…　…司判罰銀五元或入獄一禮拜次被告匿不到堂判將保單五元充公

◎…　…被控在紅磡…街拾去孩…司判禁苦工監六月…

◎煙案　華探目陳…在油蔴地小輪…拿獲…一名…被告罰銀…百元…

獨步良藥
賴耀廷
除痰退熱驚風散
化毒白丸
皮膚濕毒癬癩水
香港…
總發行在香港中環電車路
代售處澳門新馬路達生堂省城樂欄街高元登　另各埠熟藥店有均代售

瓊隆信綢緞莊
李莊特設枝莊於上海專一搜羅最新別特色紗羅綢緞真不二價
蘇杭街三號　電話…

振興土貨
國利廠製造樹膠鞋底
本廠運購上等樹膠聘用著名技師精製各式鞋底堅固耐用…而適用價格則克已以從廉歡迎
諸君光顧備極…
香港永樂街四拾號美華電器公司代理
廠設廣州市小東門…米欄開張
壬戌年六月廿七日

施林氏…神效…每樽五毫
代售處澳門…香港華字報賬房
壬戌年七月廿七日

萬松泰官 高麗參 發行零沽…
宜春水仙花…
香港東街道西卅五號

散倉出賃
茲有倉…各貨…有意者請…面議便妥
壬戌年六月十八日

百年第一名家 黃慎堂 婆毒膠
此膠名轟中外搜毒得法起死回生凡男子…遺丸…
總發行在香港上環大馬路

鳴謝告白

廣其昌新張廣告

請君…咳嗽平　請速購
惠民氏療肺止咳露
每瓶六角
香港代理 梁國英 先施公司 大新公司 永安公司
壬戌年七月廿二日

香港九龍置業按揭有限公司告白
啓者本公司由辛酉至壬戌年第式拾叁屆股息…
壬戌年七月廿日

鐵…棠…材木
…和通公司…
壬戌年…月十四日

福榮綢緞莊
香港永樂東街
電話叁零零弍
本莊特設專員…各種皮草精究文明禮服皮草吊
本店主人披露
先重羅衣…不論富貴…若想…
蘇杭街
鋪在香港蘇杭街
門牌九十弍號
電話叁六零零

永昌印務有限公司
民國十二年日歷牌…
營業所 永樂西街…電話弍弍五七
印刷所 銅鑼灣…電話…

請侍役告白
啓者曾健大律師欲請大樓…
壬戌年八月十五日

萬善堂
減價
白鳳丸
…香港中環…

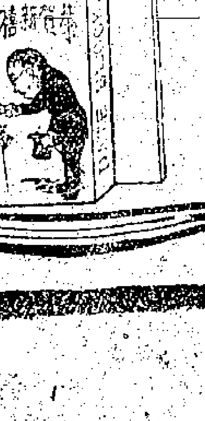

唐齡堯
肺癆聖藥
廓清膏
肺癆在功何伊衛保
育膏育不擾延壽康强

曾伯廉咳嗽藥水專治

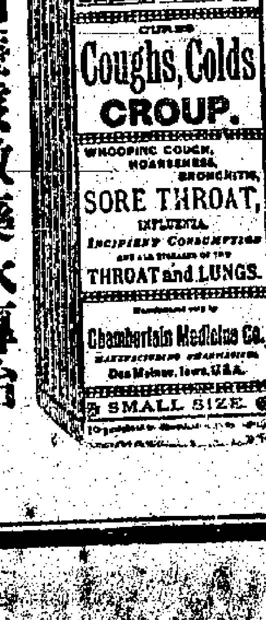

粵聞

●廣東省政府貨幣借欵草約

締結本契約人分爲兩造鍾廳長秀南以廣東省財政廳長之職奉廣東省長陳席儒授權爲其代表爲第一造(以下簡稱第一造)與英法支那有限公司(又名爲聯華銀公司在倫敦城大溫赤斯德街二十壹號其銀行家爲利物浦及孖毋銀行)爲第二造(以下簡稱第二造)于壹千九百二十二年月日在中華民國廣東省廣州市締訂本契約如下

(第一條)第一造授權第二造發行七厘半息金磅公債其總金額爲英金二百萬磅名爲壹千九百廿二年廣東省政府七厘半貨幣借欵

(第二條)此借欵規定爲鑄造銀毫供給省政府銀行之用

(第三條)第一造即廣東省財政廳收支此項借欵并委西人一名爲本借欵收支數目之查核員又委任西人一名爲造幣廠化驗師訂由第二造簽証合格荐與第一造此項人員對於關涉此項借欵收支情事得與財政廳長接洽該西人查賬員之任務爲查核祇限與此項借欵有直接關係之數目該西人化驗師之任務爲料理貨幣及檢定政府造幣廠鑄出各銀毫之成色第一造對於該查賬員及化驗師之服務倘有不滿意之處得與第二造商明之後有權令其解職并得請求第二造代聘繼人如第二造欲將查賬員或化驗師更換得與第一造商明行之如依法須有所補置查賬員或化驗師由第一造核給此項僱員之服務爲增進廣東政府及債權人之利益倘彼此有發生異議第一造與第二造或其代表以和平方法解決之查賬員及化驗師之薪水及往來[?]英間應需之川資由第一造支給惟兩員之薪水每月合計不得多過毫銀一千五百元查賬員及化驗師之任期須至本公債完全贖回時停止此借欵收支數目須用中西文簽理以便查賬員查核查賬員有將查核情形隨時報告第一造及第二造之任務關於報告第一造者須呈由廣東省立銀行行長轉遞此項借欵所有用途由財政廳長支配之同時須予查賬員以該用途之証明俾便存記

(第四條)本公債週息七厘半金磅每半年支付一次此項債息均按照票面價額由公債票發行日起積算於支公債息銀時財政廳於到期前三十日應准備必要銀兩連同附表所列之應付半年積存還欵準備金照第八條及第九條之第一節所定之烟酒稅收入項下照附表所定全額交與第二造

(第五條)本公債自發行日起十年內應掃數贖回其收贖方法應將積存還欵準備金存於互相認可之英國公司照票面價額抽簽第一期贖還應於發行後第五年之上半年舉行嗣後每半年舉行一次照附表所定贖回公債辦法辦理)

(未完)

●梧商會爲劉震寰籌餉　梧州通訊云日昨廣西財政廳長楊愿公因劉震寰經已出師需欵孔亟特向商會籌借現金三萬元商會梁副會長接函後即召集各行會董集議辦法各行商董決擬按照各號生意大小攤派先由會籌集現欵一萬元其餘陸續趕速籌集云又聞此項借欵經財政廳允將權運局代報中上關鹽稅令權批交商會管理作爲抵押每日徵收餉項以七成繳解政府截留三成以攤還借欵預計三個月內當可償還清楚云

●廣西自治軍截擊張開儒軍詳情　張開儒軍[illegible]下游并未分兵西上其全部昨經開至大湟江口已停止前進聞該軍自夏歷六月初九日前隊啓程在途血戰數十次行軍六十天始到江口探其經歷情形於桂省時局及自治軍之現狀足知大概茲爲分記如下六月二十四日(夏歷以下同)張開儒率本部六七千人由柳州開拔輪船九艘大小民船二百餘艘軍隊分三路進行中路保護船隻爲大本營左右兩岸分爲兩翼每行一站必先以軍隊登山清道然後開船是日晚到羅垢墟二十五日到雞辣二十六日到白沙廿八日到運江廿九日辰刻在運江對河上游地方遇自治軍數百開槍攻擊河面船隻擊傷滇軍高團長及兵士十餘人傷客三人斃一人滇軍并未還擊是日下午到象州三十日早到石龍中午抵三江口查得前隊圍攻來賓之楊司令等(即初九日啓程者另敘)以爲張開儒在柳州受困已於二十七日回師柳州而自治軍先因六月廿四日滇　去後廿五日即分隊入柳府城至是楊等之兵折回將渡河時知張開儒大軍已行旋復拔隊東下行至雞辣附近遇張之後隊四百餘人保護馱馬四匹及行李輜重正與自治軍三四十人劇戰困自治軍四面埋伏攻擊當即分道應援將自治軍擊退檢查馱馬已被擊斃六十餘匹所遺行李無人挑運棄之而去計被自治軍執獲烟土三擔行李二十餘担軍用品十餘担三十日楊部等抵石龍已與張隊會合同向三江口前進是時楊部等三旅循江水河右岸而下張自統朱部等循左岸而下七月初三日左岸朱軍在檀村壹帶遇自治軍司令黃伯安等部數千人血戰入夜右岸楊軍亦有戰事且戰且行武宣陳天泰等出兵攔截是夜朱部孤兵一團圍攻武宣縣城各輪船貨船仍在上游數里灣泊初五六七八九十等連日由張增兵約兩團力攻武宣前後六晝夜十一日楊軍亦派兵二營加入助攻計十一日傷亡兵士八十餘人仍未得手而自治軍之在左岸牽制張軍者每日俱有戰事初五至十一數日中右岸之楊部與自治軍韋鑾隆等部隊數千人血戰數日夜有一夕中軍之蔣司令派敢死兵三名各持馬刀潛入武宣城內刦營殺斃陳天泰部官長士兵四十餘人旋爲陳部執獲槍斃自是陳天泰遣使求和始准滇軍通過十四日仍未開城是日滇軍離武宣下午抵勒馬墟慮桂平自治軍不准通過是日遣使通信潯城劉達慶劉炳宇陳通並派楊軍由陸路攻先進預備圍攻桂平朱軍仍由水道而進連日沿途均有自治軍截擊互相開戰十七日抵小神灘十八日抵游弄自游弄以下每日均有大戰事滇軍且戰且走二十一日抵碧灘二十二日抵大灣肚二十三日抵白沙此數天戰事尤爲劇烈船中貨商時聞槍砲聲隆隆有時則槍彈如雨向船上紛擊式十四日到潞灘下查點官兵傷亡頗衆時離桂平不遠又爲大股山匪截擊大戰十餘日至八月初六日始抵潯州守城有兩劉之自治軍閉城不理遂得安然通過初八日下午已抵大湟江口現就江口屯兵已停止前進云又聞林俊廷并非擁戴陸榮廷現與孫中山聯結并派甘朗廷代表赴贛與沈鴻英接洽以謀桂省內部之統一對北京亦紛遣代表奔走保洛間洛吳以贊成聯省自治爲條件始允力保其督辦廣西軍務又聞林另派王某代表赴港與某系接洽惟不甚得力云

●香山商店罷市之省訊　香山縣商店因紙幣風潮聯同罷市各情曾紀前報嗣得兵工廠廠長陳永善過返香山解決此次罷市風潮復由該縣商會担任維持現在已妥商辦法各商店亦即復業云(詳情另錄第二張)

●收編黃明堂部兵記　欽廉軍務現告結束所有黃明堂餘部現經奉准由第七路司令黃強改編現已編就兩營成立第三統部云又黃明堂敗後高州茂電廉江散兵現經總司令部核准歸高州善後處長胡漢卿收編昨聞胡電報告編成砲兵兩連請示辦理當道已准即加委連長督練定名爲第六路砲兵獨立連歸胡司令直轄云

●魏邦平將離粵　勳聞魏邦平近爲各方敦勸復入軍籍彼因決意脫離政治現定於夏歷八月廿五日離粵出洋遊歷聞此行先赴上海入京經奉天東三省轉赴日本同行有伊之夫人及前楊參謀長之兄等二三人至子女六人則一律付託于西醫鄺磐石撫育約期來年春間可以返粵云

●鶴山人控縣長之總部批示　鶴山縣民何海樓等以該縣民選縣長李一諤濫用職權昨特來省聯同專軍總部呈訴總部據此當以所稱如果非虛實屬不成事體刻經飭該縣長迅即明白呈覆以憑核辦

●廣寧人控縣兵　昨有廣寧縣民羅錦標赴粵軍總司令部具控縣兵藉捕匪搶劫平民并有擄奪財物情事請提省究辦等情現經總部令飭廣寧縣長迅將被控官兵提案集訊務獲實情分別究辦具報

●藥行工潮之洶湧　藥材工會罷工風潮刻仍相持不下昨八號該工會又派出大隊工人手持巡查除旗幟分赴各處藥店調查會內工人有無私自開工嗣行至河南龍尾導某藥店調查因言語間致起齟齬該工人等發生鬥毆情事該店乃鳴笛召警將工人蘇某一名扭赴該管警區解送市公安局訊辦

●取締市內娼妓消息　市衛生局以近日市內娼寮相繼發見瘋疾妓婦如東堤珍尾之李桂好陳塘十二鬨之鄭香蟬等皆在娼寮得染瘋毒爲警察查悉解送公屬實送往痲瘋院安置誠恐各妓中傳染斯疾者不僅此兩妓亟應執行檢驗以免流毒人群特擬將市內公娼嚴加取締聞其辦法或爲一度之傳驗或仿港澳成例每月檢驗一次先從下乘娼寮入手云

●到處騷擾之印花委員　日昨西堤迎珠街某洗衣店突來印花檢查員兩人將櫃面各部檢查一番忽謂其中有數部之印花未有用筆塗汚勒罸銀數十元該店司櫃不肯與之理論仍勒銷印花票二十餘元方肯了事否則拘赴警區處罰聲勢洶洶意欲恐嚇該司櫃但司櫃者云店內實無存欵無從應付且謂我並無漏貼印花不過我有一二數部之印花未有塗汚而已况所存之印花尚多不用向爾銷受如許之印花票云該委員遂將該部携去翌日復將一部帶回該店謂其漏貼印花定要處罸司櫃者見部面之印花已爲其揭去尚有痕跡可認顯係該員有意勒索復與之理論該員自知理屈始悻悻而去云

●鹽船被輪船碰沉案近聞　均泰和鹽船日前在白鵝潭被美行輪船碰沉船貨漂沒損失達八千元之鉅一案現經鹽商孔顯榮以案經訊確船未扣留特請粵海關監督署轉咨粵海關稅務司航政總局先將該輪扣留併勒限如數賠償劉監督當以該商鹽船被美善公司美行輪船碰沉船貨漂沒損失達八千元之鉅情殊可憫本案據稱業經呈由粵海關稅務司暨廣東航政總局集訊驗明屬實復經雙方堂論責令該美行輪船主美善公司賠償一節現准粵海關稅務司函報此案發生後該美行輪船已賣與法商薩利士管業如要該輪從前業主則本關仍可隨傳到案等語查該美行輪千礎沉鹽船之後既經該商呈控有案現在尚未判結遽趕速將船轉賣洋商其爲畏罪圖卸顯然可見惟該美行輪船犯案後始行轉賣自不能認爲洋商產業應如何飭令照案賠償以免無辜被累之處因特分咨粵海關稅務司廣東航政總局查明核辦再行飭遵云

●檢疫人員追欠餉　廣州市衛生局臨時檢疫人員月前經飭行裁撤惟該臨時職員傅熏民等近飭聯呈衛生局請將欠餉發給陳局長以其所欠薪餉若干未據聲敘明白而辦理臨時檢疫係前任局長之事但案卷自經政變業已散失無從稽考因此特向市廳請示辦法昨奉指令以防疫欵項經由李前局長全數具領該薪餉應在李前局長交代項下支給云

●政府解決罷課風潮批示補錄　茲將省署及委員會對於中上七校職教員呈請指定教育的欵之批文分錄如下(省署批文)各校職教員奉職勤勞前以公家財力支絀之故薪俸積欠未清加以紙幣低折困難益甚此種情形本省長已深爲注念九月十三日據沈代表鵬飛等來呈經即令行教育委員會會同財政廳從速妥議呈核去後嗣於九月二十八日據廳會會呈先後商訂情形並將辦法三條呈核前來經即令准照辦在案本省長以爲辦法既經核定各校職教員自可安心任職查原擬辦法有九月分經費在九月內發給節乃令復後適值九月二十日十月一日兩日均係假期財政廳籌欵稍爲延滯十月二日始行發欵不意緩欵之日即爲教職員宣告停課之日政府對於此事本係實心籌畫並非留爲緩圖而事乃至此良堪慨歎教育爲國家根本要政養成德智健全之國民仰將來人才日盛國運日昌皆惟今日在校之職教員是賴光陰可惜務即照常授課以免莘莘學子舍業嬉遊至前此廳會會呈清欠及發薪辦法三條嗣後財廳必須切實履行以符原案劃定的欵永充省立中等以上七校經費一節自係根本辦法並由教育委員會會同財政廳詳妥酌議從速擬訂切實辦法呈復察核除分行外仰即知照(委員會批文)查廣州市內省立中等以上各校經費因庫欵支絀未能按月清發致積有延欠以公家困弊之故使各職教員等同受痛苦每一念及焦灼殊深而各職教員等雖爲經費所困不獲已乃聯合陳請旬日以來在職員等固已盡奔走呼籲之勞而政府當局亦已竭補救維持之力所有擬訂辦法三條係爲解救目前稍甦積困並於根本之圖誠如來呈所云苟無澈底解決終非長策據呈將九龍拱北二關稅收或其他相當欵項永遠撥充市內省立中等以上七校經費自爲奠定教育永久基礎起見核與該會大會議決教育經費獨立之案亦屬相符應候擬情呈請省長核辦至各校因職教員等經費輟學以待現在經已定有辦法各職教員等受三千餘學子父兄之付託責任至重應即早日照章上課以免久荒學業是爲至要仰即知照

●瑣聞一束

▲粵路股東梁慎本堂致董事局之函內容係論選舉事要求切實解釋且以派員稽查歷年數目爲要挾(原函畧)

▲總司令部准海軍司令部函開九國慶日各軍艦及炮台須於正午十二時施放禮炮二十一發國慶紀念自應照例舉行以誌慶祝即希查照分別通令一體遵知計開施放禮炮時期十月十日正午施放禮炮艦名永翔軍艦等由昨已轉飭所屬一體知照

▲開魚珠水柵警燈原派有值事人葉洪於昨夜被匪四名下船將葉洪綑綁強擄而去理船廳昨日呈明總部請示辦理總部頃已下令追緝並令江防司令陳永喜日夜派艦尋巡保護

▲昨有東莞縣居戶代表陳志赴財政廳指控該縣居捐分商抗令勒收銀毫請飭照收省幣附搭加三小紙并責令給回收過補水該廳現令省外居捐大同公司總商飭查明確妥辦飭遵具報

▲兵工廠右營昨查稱所部稽查徐明強奪妓女士兵駱誠強偸竊兵船軍實昨日一併槍決

▲當道近以西江防務重要飭經檄調第一師草隊前往擇要駐防頃復調令第三師步兵第五旅前往開并指定德慶一帶由該旅兵士駐紮云

▲花縣新興兩縣留省學會現經全省教育委員會核准立案

天星夜船來往省港

快捷非常招呼妥當船艙寬潤貴客搭船附貨無任歡迎式式俱備價格從廉此佈

逢禮拜　日　式　四　由港往省　港泊得德碼頭

逢禮拜壹　叁　五　日由省返港　省泊河南立瓊廟

帆布床榻免費　電話式八四(號)

壬戌年六月初六日　聯茂公司啓

請用國貨

先施爲

亮牌化粧品

香品

總製造廠香港西環　電話式式叁九

告白

啓者中環興隆街瑞源昌鄭德泉占有股份今因志圖別業自願將股份頂與瑞源昌公盤承受經已核算數目清楚由壬戌年八月十五日止即將股本連息盈利係私舖底在內收回嗣後瑞源昌生意盈虧與退股人無涉并及歷年年結亦已繳回倘日後搜出作爲廢部特此聲明以免後論此佈

壬戌年八月十七日　瑞源昌　一白

郭源敬 牙科

美國西法脫牙鑲牙補牙荷蒙各界人士贊許諸君光顧請移玉步本館現設在皇后大道中七拾四號高基口石級直上樓門　電話壹式五五

林屋山人

專門救人痛苦

製止痛神丹

……七十四號……至下午四點止……十九號延祥寺……專治婦女經痛入骨痛……每打拾元

唐堯齡

療肺聖藥廣濟膏

療肺在功何伊衞保　育壽肓不援延壽康強

唐堯齡療肺藥汁　大瓶　小瓶

▲各埠代售處

省城　香山石岐　上海　天津　直隸唐山　檀香山　澳門　新金山　小呂宋　秘魯　仰光　海防　舊金山　咔知厘　雷州　惠陽淡水　▲其餘各大商店均有代售不能盡錄

▲香港分售處

大新公司　永安公司　先施公司　梁國英報局　時稱藥局　中環威靈頓街合和　中環大馬路元和堂　中環域多厘街福記　西營灣仔大道東祥盛　灣仔道李培記　灣仔道榮軒　油蔴地先施公司　油蔴地新填地東興報社　灣仔道馬玉山公司　蘭店油蔴地上海街榮利　紅磡信安雜貨　上環黃金池醫館　上環文咸東三妙元店　上環永樂街芝長春　油蔴地廣盛號　德輔道西元利和生藥行　西營盤大馬路仁濟堂　德輔道西華興電版公司　西營盤茂昌火萬店　堅道中興公司

總發行　香港中環街市對面上角麟街廿九號　唐堯齡藥房

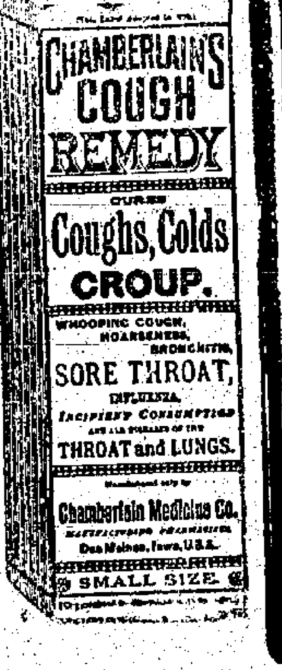

曾伯廉咳嗽藥水專治

傷風　咳嗽　聲啞氣喘面喉發炎　沙聲　百日咳　一切喉症肺病各病　哮喘　陰症也　吾人慎勿輕忽之　以久喉咽成肺炎　吐血症　或成肺癆　曾伯廉咳嗽藥水　排除喉際濃厚之涎沫　治愈痛苦之呼吸　阻制止危險之咳嗽解救血盈之肺臟　故化除咳嗽　使君夜乃能安眠　曾伯廉咳嗽藥水　無鴉片攙雜其中　乃植物性之化合物　無論何處　均有出售

賴耀廷　退熱驚風散

賴耀廷　化毒白丸　●濕毒皮膚癬癩水

總發行在香港中環電車路　代售處澳門新馬路蓮峰城樂欄街高元登　另各埠熟藥店均有代售

廣信隆綢緞莊

李莊特設枝莊於上海專一搜羅最新別特色紗羅綢緞真不二價

蘇杭街三…　電話…

男子夢遺丸　壹料立止價式元

請認眞正黃愼堂字號搜毒膠

總發行在香港上環大馬路　省城內外分銷

電話叁零零式

精華錄

諧文

中秋賞月特殊異聞（聽者）

吹法螺。吾嘗謂今世利用。能事[illegible]可以易是爲非。變皂作白者。大吹法螺。與亂車大砲。其功用要無少殊。故中秋夕。人家多炒秋風螺。對月而啜。厥聲啖啖。謂得眼明。今易啜而吹。爲聲尤響。是社會進化之證也。吾得綴以小絕曰。兩部鳴蛙鼓吹（此字不讀仄聲）螺。是誰巧舌奪天工。螺借大銘資響。贏得新華命此雄。

食鹹豆。吾粵類多變例。生活程度日高。雖締腹無飢。猶不可得。三餐難飽。鹹豆不能食粒矣。而昨夕吾人尚得與三五知己。共吃花生（俗呼熟豆）。披剝無遺。相思子。殆亦拜鹹豆餕餘之賜耶。豆雖鹹。詩不可不鹹。乃撒鹽曰。親嘗滋味到酸鹹。一飯何堪吐哺三。煮豆然萁盜移國。子山哀怨到江南。

鑿菱角。塾師之鑿頑徒。村婦之懲悍子。初不計其腦筋之有損與否。往往鑿以菱角而必僕僕有聲。夫扑作教刑。何常非是。而以口作當頭棒喝者何也。人之吃菱角也。亦以口承之。我則以頭受之。我固無狀。而鑿之者豈不容以已乎。爲詩以證之曰。先生頭腦太冬烘。鈍魂驚被淚翻紅。指記否雙趺菱角瘦。

數白欖。惡婦之譏其姑嫜妯娌也。語纍纍如貫珠。換言之。曰數白欖。諫果回甘。而乃易爲譖毀。與其數之。毋寧食之也。蓋嘅於腹中。猶勝吐於唇外。奈何人性好弄。必欲擢髮以數耶。說曰。喔喔司晨號牝雞。如何不嚮曙時啼。却從枕畔嚶嚶泣。訴說姑嫜屢勃谿。

小說壹

清代軼聞　鴛瓦分飛記（十三）（恭弟）

是何故。是何故。蓋此屋之窗。突發現一斗大之鬼頭。頭之大。既可怖。面目之醜陋。一盆令人心駭。噫。是鬼屋也。赫連大呼。一回首。黑人已不見。門戶如故。赫連益恐。上下牙相撞。格格有聲。欲奪門而奔。不知何故。門竟不可啟。窗上之大頭鬼。復怒目相向。切其齒。若甚憤。赫連瞑目不敢視。一復開眼。此鬼已不知去向。赫連心中。甫起鶻落。不明其故。惟驚恐不已。剎那間。此鬼又復出現。此次出現。不僅一頭。乃并其兩手。右手持竹筒。長可盈尺。置其口吹之。颼的一聲。有物從筒中出。直奔赫連。是物也。純爲毛製。然來殊速。似有重物夾其尚。說時遲。那時快。物已當面。赫連縮身避之。物不得中。插板上。呵呵。此物爲何。乃爲殺人之利器。前頭一毒針。後面一束毛。其發頗如利矢。此毒針一發。頓令赫連心壯。此何以故。蓋赫連乃聰明人。初之疑爲鬼者。乃以其狀異。今見其用毒針。則顯其爲人而非鬼。鬼何物。而能以毒針刺人者。赫連斷其爲人。于是畏懼之念。不期而消。大喝一聲。以暗箭射去。箭中其鼻。大頭人痛極而號。縮其首遁去。赫連思片時。不覺大笑。若曰。世無奇不有。竟有扮鬼嚇人者。幸未中計。否則失却財物。結果不堪設想矣。此時門外。忽有嘈吵聲。如千軍萬馬。赫連大疑。從隙中望出。則黑人大頭人。俱在此嘈吵之中。左思右想。不明其故。無已。且靜看其舉動。（未完）

小說二

竊盜記（二九）（夢）

考試不如作賊第二

其時城中人咸以爲某目兵無罪被押。頗致疑詫。嗣有慣與城守營兵勇往來之某武士。探悉其被押原因。乃爲私售軍器。因猛然有悟。知此軍器必爲久已陳列於押店門前之砍馬刀。而新近爲李伯奚所買得者。因詰營中人曰。某目兵之將此軍器典質於下則押店。至於過期不贖。押店乃陳列於雜貨攤。招人買受。爲時已逾數月矣。此刀陳列。亦爲衆目共見。未必城守總爺。獨未寓目。何以不先不後。待至此刀已有人買受。乃以是坐某目兵之罪。將其扣押。豈總爺前此尚無所聞。近始被人告發耶。營勇答而不答。某武士再一深思。恐於伯奚不利。及走告伯奚。適伯奚之父亦在座。聞言大驚。禁指頓足指伯奚曰。噫。汝禍事將至矣。私買軍器。與私賣同罪。某目兵此時乃被押留。豈前此城守千總。絕無聞見。苟此軍器爲他人所買者。則某目兵亦必無事。今以汝買此軍器。始押留某目兵。此正所謂項莊舞劍。意在沛公。其必李仿嚴串同城守。是以陷吾家。欲坐以私買軍器之罪。故先押某目兵。以爲追究此案之起點耳。不旋踵而緹騎將抵吾家矣。孺子速起行。避往他處。刀則先毀而墜之於井。

小說叄

嶺南逸史　孤梅塚（三）（灞橋風雪）

（一）是五百年前之冤孽

沈德芬。自號憂患餘生。浙產也。先世以游宦於粵。寄籍賁禺。年弱冠。饒於才。射必貫乎鵠心。學如食其雞跖。蜚章郡學。籲之冠於同門。洛中茂才。叔開推爲第一。以是人咸以木大人物許之。時遜清科舉猶未廢。生以食故。槐黃時節。輒闈城。爲執袴兒捉刀。得售。于秋觴月於沙面畫舫。燈紅酒綠。鬢影釵光。掩映於珠海波中。神爲之蕩。飛符調水。擊鉢催詩。未幾。而肉屏風圍於座後矣。雜花生樹。羣鶯亂飛。生偶覩一雛姬。明眸善睞。容光照人。月午入而室移。珠帘懸而見避。不覺頓脫烏。主者解生意。捉雛姬使侍生旁席。徵歌選色。已足醉人。顧生以初出草廬。未慣徵逐。目麗姝。尤覺靦覥。肅靦兩個。默爾移時。衆覩狀。大笑。雛姬覺之。語生曰。遮莫眼瞪瞪。作麼生。生初游思縹緲。大如入定枯僧。忽聞嚦嚦鶯聲。方曰。情海千尋。拾此靈魂。還之於我。然淚珠已盈睫矣。朗吟曰。同是天涯淪落人。相逢何必曾相識。拂袖欲去。衆強留之。已勿作僧租吏。敗人清興也。生勉爲終席。酒闌燈灺。月色滿江。兩岸簫聲都爲變徵。生爲悒悒無歡。握雛姬手曰。行矣。楓葉荻花秋瑟瑟。金風殊能虐人。四眸睇視。不忍遽別。雛姬懸懸。訂後會。欵語叮嚀曰。認取門前馬櫻樹也。（未完）

小說四

怪蒙師（七）（恂）

蒙師展轉牀蓐。久不成眠。因喜訊久不傳來。不免作種種之理想。自念來省之時。曾向人前以新科舉人自詡。今竟落第。何以見人。且耗去盤費。無法取償。萬一老妻詰責。何詞以對。反覆沉思。淚涔涔下。乃當此萬念交集。悲懷棖觸之際。而扣門之聲。又砰然作響。扣門者且大呼保來報喜。請急開門。蒙師聞聲大喜。歛其老淚。自念此次敲門者。必非囊夫廚役。而爲馳報喜訊之急足無疑。乃急從牀中躍起。衣履且不暇穿。忙出迎接。詎知一場歡喜。立化爲空。蓋所報者並非己名。乃同寓中之姓宦者。蒙師大沮。歸房復寢。而同寓中之姓宦者。接得喜訊後。翠衆向之道賀。歡聲雷動。徹夜不休。蒙師對之。尤多傷感。然尚以爲走報者或將隨後繼至也。仍默坐以待之。直至天已大白。終無聲息。於是蒙師之所爲失望者。至是乃眞失望矣。同寓中人。覩蒙師狀。爲之失笑。或有向作無聊之慰語者。謂走報者或因不知君寓。故無從馳報耳。究竟曾否入選。尚須以試錄爲憑。而不必遽樹憂也。蒙師亦以爲然。時喚賣新科舉人試錄之聲。已震動街巷。蒙師乃亟喚隨僕。往購一張。看試錄中有無己名。（未完）

諧詩

月到中秋分外明（有序）（楓隱）

牛女話別。七夕方過。蟾兔騰輝。中秋又至。月明玉夜。遷佳節之團圓。國立十一年。慨邦之杌隉。仰觀天上。方看玉鏡高懸。俯察人間。難保金甌罔缺。爰摭古句月到中秋分外明句冠首。成七絕十二首。銅琶鐵板。豈同蘇軾。木鐸金聲。竊附遒人警俗。（宋神宗愛蘇軾。讀其東坡中秋水調歌頭詞至只恐瓊樓玉宇高處不勝寒句曰。蘇軾畢竟愛君。見復推歌詞）

月到中秋分外明。嫦娥仙子動凡情。人間貞操問誰破。何必孀居守舊盟。

月到中秋分外明。持柯月老暗心驚。自由戀愛新潮倡。媒酒如何吃得成。

月到中秋分外明。奧剛面上彩光生。試看下界賢孫子。總統還加太上名。

月到中秋分外明。外師羅遠喜顏生。短期公債今銷訖。回知又墟得幾成。（羅公遠與唐元宗至月宮聽霓裳羽衣曲見事文類聚）

月到中秋分外明。珊瑚海底意驕盈。試看偌大中華國。全仗珊瑚勢力撐。（八月望夜珊瑚撐月見名勝志）

月到中秋分外明。廣寒女件記分明。而今莫纖登科記。應繳金錢選舉名。

月到中秋分外明。最難堪是董雙成。索新圓贈眞無賴。逼得賢孫海外行。

月到中秋分外明。瞞迷個個起痴情。但能金背蝦蟆捉。蘿票何妨禁發行。（長慶中有人玩月十五夜得一金背蝦蟆見酉陽雜俎）

月到中秋分外明。農民收穫歡收成。縱教桂粟如山積。難使市中粮價平。（入秋以來風雨頻遭農田大將歉收矣）

月到中秋分外明。富貴階級幾時平。朱門選日喧絲竹。部屋寒衣贖不成。（一神女峯八月十五夜有絲竹之音達旦見入蜀記）

月到中秋分外明。司農仰屋漫愁生。但能學得梯雲術。何必債臺白級登。

月到中秋分外明。大僚家宴啓三更。團圓人賞團圓夜。忘却遭兵被刧氓。（殷文圭詩最團圓夜是中秋）

班本

翠樓情懺（下卷）（百二十）（是夢）

（劉蓋勳作醒來狀白）可惱呀可惱。（唱）爲你這不肖兒。險些把我氣死。留你這無賴之徒。究有何裨。叫張升拿過了大枚板子。再打過這畜子。他才知我的威。（李氏雪樓同白）老爺還要開恩呀。（雪樓跪地介）（李氏唱）不肖兒今日。罪本難恕。只是小懲大戒。何用大杖示威。倘若是把他。打到半死。又怕是傷他肢體。手折足跛。老爺還要。把他憐惜。此後嚴加約束。不許他有放蕩行爲。（雪樓唱）在翁姑跟前。奴豈敢多語。何況公子有罪。難免刑施。但願公子。有悔意。公公開恩。恕他此次非爲。（李氏白）程美、你還不哀求爹爹恕罪麼。（劉程美白）老爹恕罪、（唱）孩兒不肖、誤聽人言語。青樓放浪、有罪不知。此後不敢。再有荒唐。只望老爹恕罪、把恩施。（未完）

粵謳

雙十節（伯毅來稿）

雙十節、慶祝佢萬千秋。不經不覺又十一箇年頭。反正至今、時日已久。點解國內烽煙總係未收。官兒、味唔怕銅錢臭。點得佢心肝的起、把國事嚟謀。細想起嚟、眞正係可醜。未必中華百姓、個個都冇世唔修。唔怪得八地笑我係睡獅、眞正唔係假柳。唉、須想透。思前兼想後。咪剩係趁時慶鬧嗜都要記住吓先烈嘅血濺人頭。

小新聞

◉蔡松坡求收魔王

漢口函。日昨某壽堂上午十二時。呂祖乩壇開壇。各子弟。皆消服而往。且有妙年女郎。自信有白牡丹資格者。亦妖嬈壇下。不料靈符焚後。沙盤飛動。來者竟非純陽。大書曰「我前四川督軍蔡鍔也。近以玉皇見招。往瑤池會議。故過漢口與諸君一談」云。嘗有某甲詢曰。將軍生前。救轉共和。功在國家。不知歸眞之後。對於塵間近日之事。亦有所聞否。盤動書曰。「凡間之事。本不應管。但近日武人自相殘殺。余實痛心。此次面見玉皇。當力求一速收魔王之法。以減輕凡間痛苦」云云。友人某君。亦壇弟子之一也。告予以此。

◉俄軍官淪爲侍役

都洛斯開。昔日俄國之軍官。自被過激黨人戰敗後。即潛逃至美國。現在麻省某俱樂部充當侍役。終日臥薪嘗膽。以待復仇。將節省金錢。俟下學期入哈佛大學校讀書。得高深之造詣。或爲完全無憾之大將云。

本字[illegible]藥水賣

敬告學界諸君及慶祝
孔子聖誕各界請影一道
大有造於學子爲社會
教育一大助力有識者類能
言藉此慶祝
先聖誕期各界多有延請
學界多有佈置遊戲以
遺慶本公司新到一種家庭
電影機爲各界歡娛之用
賃價非常克己勿失時機
香港百代公司啓

先施
中西靴鞋
精式式新履
▲謀進行之利便
▲謀進步之迅捷
▲謀進退之咸宜
▲謀進化之改善
●各式靴履。華洋製造。
●花樣文雅。歐式時髦。
●男女異裝。大帮辦到。
●各界君子。奔走事物。
●履進履退。宜知所擇。
●先施購鞋。妥當無匹。

眞光
本公司新到大帮秋冬品物
備批發零沽價格相宜諸
君之美意賜顧祈爲留意
本公司電話捌壹壹
眞光公司敬告

贈以美人
[illegible]一聲　國貨振興　中秋月餅
料美工精　糖菓餅乾　遐邇馳名
舶來莫及　商戰干城　擠五族于昇平
惟土物之是尚
同胞亦知土物足以救亡乎　請用武彝仙館
之鷹旗商標　完全國貨　（中秋月餅）
（上等餅乾）（十製糖菓）（龍鳳禮餅）
諸君如購月餅五元者　敬贈精致美人圖畫
壹幅藉酬惠顧之厚意　時機莫失
速乎來
武彝仙館主任梁澄川披露
壬戌年八月初弍日　十六

永安公司
佳新
優美重身
價極相宜
并有各款毛冷中西式衫發售諸君幸留意購焉
各洋貨店均有代售
永安公司啓

華陀再世
[illegible]

驗鏡房始創
[illegible]港上環西街廿七號[illegible]

孔華孫
確有脚氣肚痛靈丹
（每大樽[illegible]　每小樽[illegible]）
力効（每樽弍毛）
[illegible]
壬戌年伍月初捌日　[illegible]　三八

青州英坭有限公司
廣告
超等砵倫英坭價目
桶　每叁百五十七磅重淨重
桶　每弍百五拾七磅淨重
由鶴園會交貨
本公司常有現貨新式花階磚水
大面磚水坭地磚等出售價甚相
宜倘蒙賜顧請移玉到公司
辦房面議可也此佈
民國癸丑年四月十一號　司理人慎昌謹啓

康年水火保險有限公司廣告
啓者本公司實備資本五十萬元經在本港政府
註冊立案專保各埠屋宇貨物往來船舶無意外
之[illegible]
界光顧請到德輔道中壹百八拾八號式樓面各
可也
電話八百九拾號
正司理李星衢　副司理劉鑄芸　同啓
丁三月拾七

中國康年人壽燕梳有限公司特別廣告
啓者本公司實備資本五拾萬元專做人壽保險
生意經將保險[illegible]政府註冊本公司開辦多年信用素著
有賠償之快捷辦事之涌融章程之妥善久已膾
炙人口現再加增幼童保險法良意美如欲投保
請到德輔道中壹百捌拾捌號式樓取閱章程可
也　電話八百九拾號　總司理李星衢啓

徐善亭牙科館內
鄧煜新法鑲牙
香港
設在[illegible]街門牌
四十三號
本館開設有十餘年

拜甯苦味補汁（又名拜甯佳鴿汁）
[illegible]

清潔新鮮牛奶
啓者本公司常有大小牛羊豬鮮肉及肥美
雞鴨等項并有醃火腸新鮮牛奶常有鮮牛奶
芝時等發客無論遠近皆可送到賜顧者幸祈留
意爲此佈
至路畢下道式號即賣花街直上　牛奶冰廠有限公司謹啓
茄　時鮮花球
香梘花香清

泰和洋行告白
Joseph CROSFIELD & SONS, Ltd, England.
PYRAMID BRAND
TRADE MARK
1260
啓者本行總經理英國和傢公司三角牌商標
士力桔玻璃膠
士的梘打（大號碎片粉質）
梘打食粉
甘油
三種

接譯華英文件
惠顧諸君請寄香港般含道五拾式號交香港仔士打處頂樓弟收或律師處家嚴玉階先生代轉亦可脫稿迅捷不[illegible]

華字日報第二張